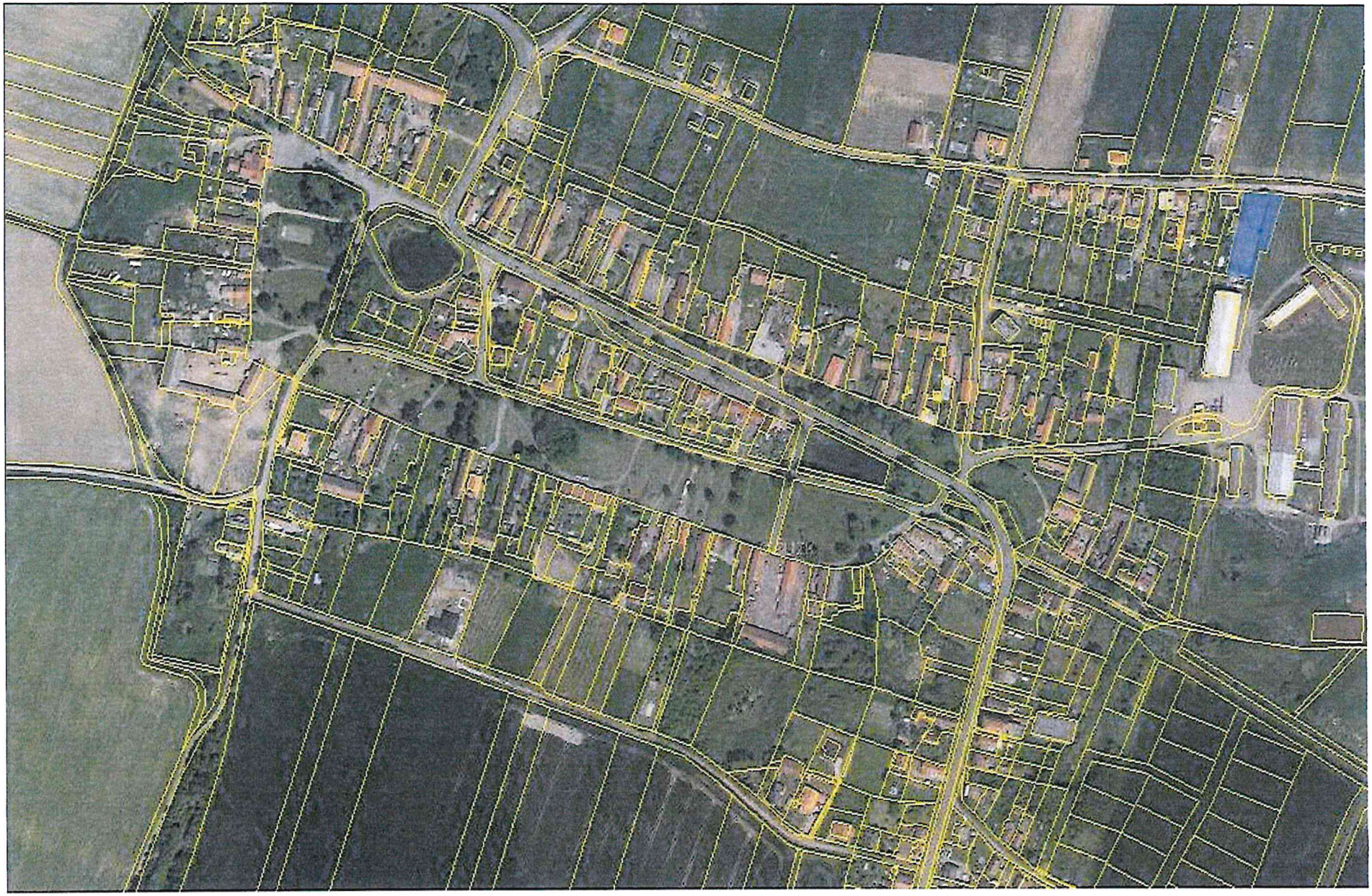

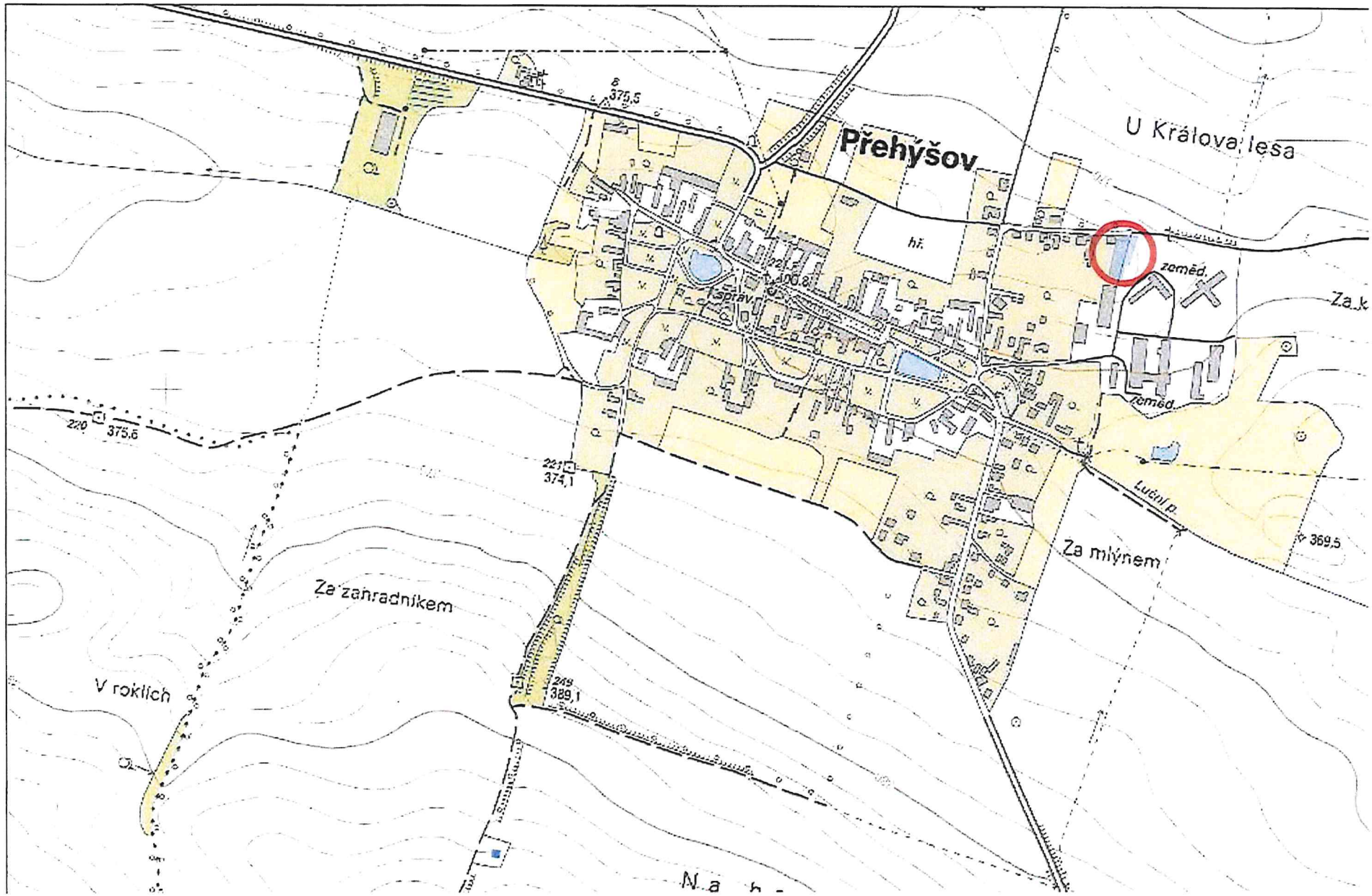
Přehýšov
U Králova lesa
hř.
zeměd.
zeměd.
Za mlýnem
Za zahradníkem
V roklích
375,5
375,6
374,1
389,1
369,5

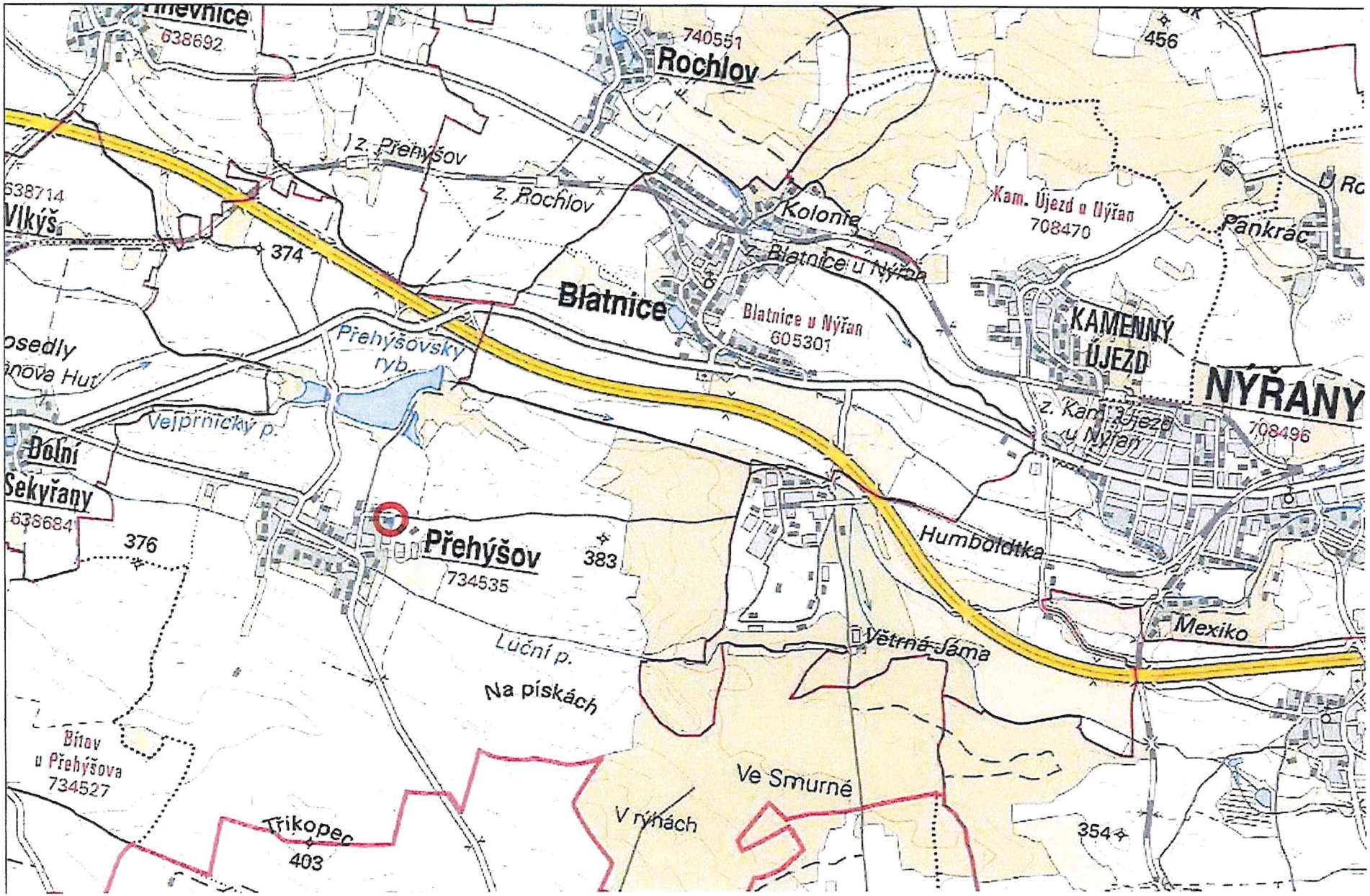
638692
740551
Rochlov
456
z. Přehýšov
z. Rochlov
638714
Vlkýš
374
Kolonie
Kam. Újezd u Nýřan
708470
Pankrác
z. Blatnice u Nýřan
Blatnice
Blatnice u Nýřan
605301
KAMENNÝ ÚJEZD
NÝŘANY
Přehýšovský ryb.
osedly
nova Hut
Vejprnický p.
z. Kam. Újezd u Nýřan
708496
Dolní
Sekyřany
638684
376
Přehýšov
734535
383
Humboldtka
Mexiko
Větrná Jáma
Luční p.
Na pískách
Bítov u Přehýšova
734527
Ve Smurné
V rýhách
Trikopec
403
354

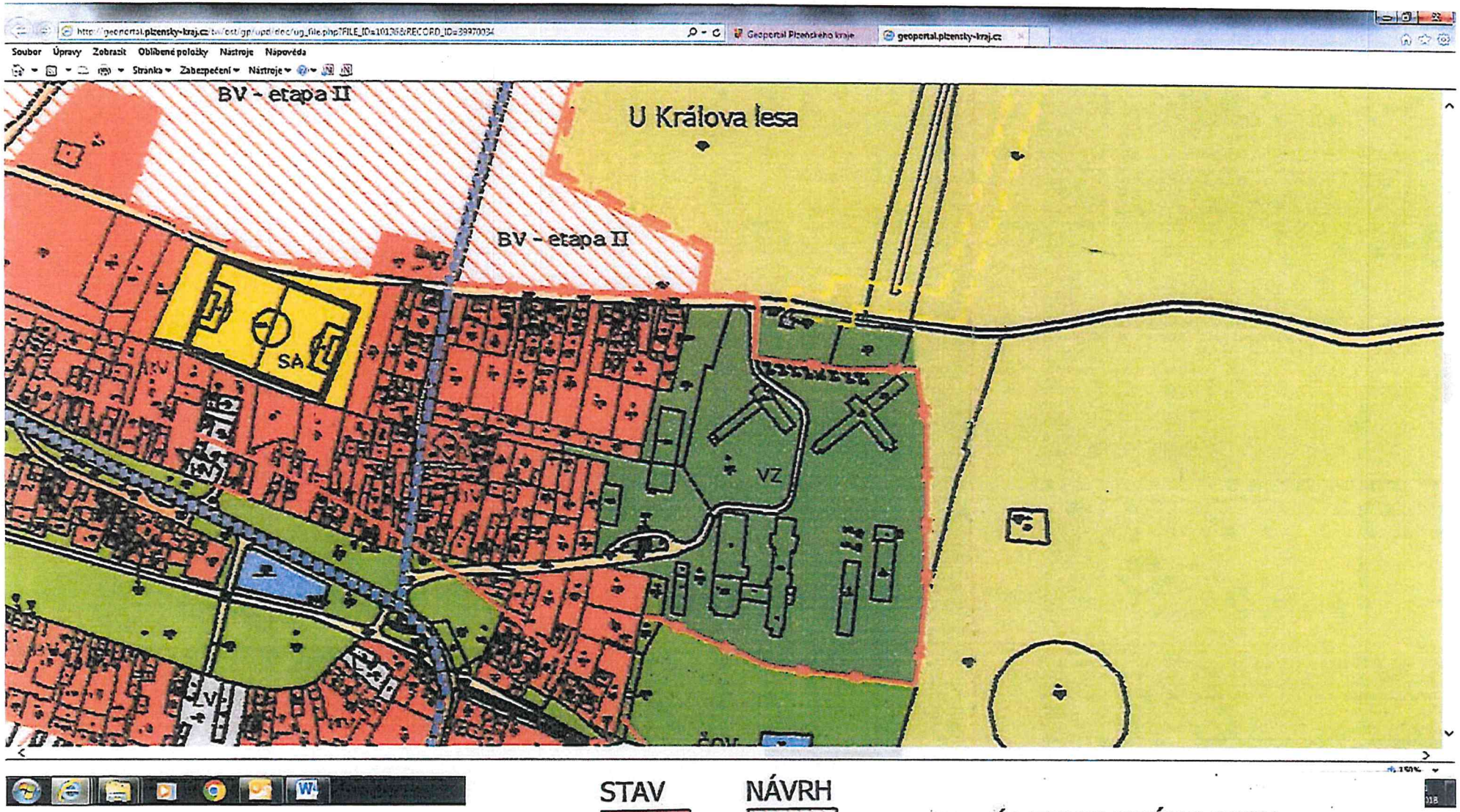

ÚZEMÍ BYDLENÍ

STAV	NÁVRH	
BV	BV	BYDLENÍ VENKOVSKÉHO TYPU
BČ	BČ	BYDLENÍ ČISTÉ - PLOCHY PŘESTAVBY
	SM	SMÍŠENÉ ÚZEMÍ

Údaje o dosažených cenách nemovitostí podle řízení

Vyhotoveno bezúplatně dálkovým přístupem pro účel: Životní prostředí, č.j.: V-2404/2017 pro Město Plzeň
Pracoviště **407** **Katastrální úřad pro Plzeňský kraj, Katastrální pracoviště Plzeň-sever**

Řízení **V-2404/2017-407**

Cena za nemovitost/skupinu nemovitostí **8.880,00 CZK**

Listina, která je přiřazena jako podklad zápisu pro skupinu nemovitostí	*Číslo řízení*
Smlouva kupní ze dne 17.05.2017. Právní účinky zápisu ke dni 17.05.2017. Zápis proveden dne 08.06.2017.	**V-2404/2017-407**

Nemovitosti, u kterých došlo společně ke změně vlastnického práva, podle stavu k okamžiku zápisu podle listiny
pozemky: **4183/1, LV 434 k.ú. Přehýšov**

Údaje o dosažených cenách nemovitostí podle řízení

Vyhotoveno bezúplatně dálkovým přístupem pro účel: Životní prostředí, č.j.: V-684/2017 pro Město Plzeň
Pracoviště **407** **Katastrální úřad pro Plzeňský kraj, Katastrální pracoviště Plzeň-sever**

Řízení **V-684/2017-407**

Cena za nemovitost/skupinu nemovitostí **137.040,00 CZK**

Listina, která je přiřazena jako podklad zápisu pro skupinu nemovitostí	*Číslo řízení*
Smlouva kupní ze dne 14.02.2017. Právní účinky zápisu ke dni 15.02.2017. Zápis proveden dne 09.03.2017.	**V-684/2017-407**

Nemovitosti, u kterých došlo společně ke změně vlastnického práva, podle stavu k okamžiku zápisu podle listiny
pozemky: **79/1, LV 505 k.ú. Přehýšov**

Údaje o dosažených cenách nemovitostí podle řízení

Vyhotoveno bezúplatně dálkovým přístupem pro účel: Životní prostředí, č.j.: V-2099/2017 pro Město Plzeň
Pracoviště **407** **Katastrální úřad pro Plzeňský kraj, Katastrální pracoviště Plzeň-sever**

Řízení **V-2099/2017-407**

Cena za nemovitost/skupinu nemovitostí **555.000,00 CZK**

Listina, která je přiřazena jako podklad zápisu pro skupinu nemovitostí	*Číslo řízení*
Smlouva kupní ze dne 20.04.2017. Právní účinky zápisu ke dni 02.05.2017. Zápis proveden dne 24.05.2017.	**V-2099/2017-407**

Nemovitosti, u kterých došlo společně ke změně vlastnického práva, podle stavu k okamžiku zápisu podle listiny
pozemky: **694/3, LV 429 k.ú. Přehýšov**
4422, LV 429 k.ú. Přehýšov

STÁTNÍ POZEMKOVÝ ÚŘAD
Sídlo: Husinecká 1024/11a, 130 00 Praha 3 - Žižkov, IČO: 01312774, DIČ: CZ01312774
Krajský pozemkový úřad pro Plzeňský kraj
adresa pro doručování: náměstí Generála Píky 8, 32600 Plzeň

Objednávka na vypracování znaleckého posudku na stanovení ceny v místě a čase obvyklé

Zákon č. 92/1991 Sb. - Převod majetku státu na jiné osoby

Naše zn.: SPU 424505/2018/504100/Mik
Vyřizuje: Ing. Alena Mikulášová
Telefon: 727 956 850
E-mail: a.mikulasova@spucr.cz
Datum: 18.9.2018

Zhotovitel:
Název: Pavel Sýkora
IČO: 71454241
Sídlo: Polní 14, 326 00 Plzeň

OBJEDNÁVKA
Objednatel:
Česká republika-Státní pozemkový úřad
Krajský pozemkový úřad pro Plzeňský kraj
Se sídlem náměstí Generála Píky 2110/8, Východní Předměstí, 326 00 Plzeň
IČO: 01312774
Na základě Rámcové dohody č.j. 1132-2017-504101 uzavřené dne 27.10.2017 (dále jen **„Smlouva"**) mezi objednatelem a zhotovitelem, tímto u Vás objednáváme:

Předmětem převodu jsou pouze pozemky

Obec	katastrální území	pozemek parc.č.	druh pozemku
Katastr nemovitostí - pozemkové Přehýšov	Přehýšov	**1856/4 dle GP *** (výměra 1286 m2)	ostatní plocha
Katastr nemovitostí - pozemkové Přehýšov	Přehýšov	**1856/6 dle GP *** (výměra 497 m2)	ostatní plocha

*Nově vytvořeno GP: číslo 446-35/2018 ze dne 18.5.2018 z parcely č. 1856/4

zapsaný/é na listu vlastnictví č. 10002 u Katastrálního úřadu pro Plzeňský kraj se sídlem v Plzni, Katastrální pracoviště Plzeň - sever
(dále jen „nemovité věci").

Specifické požadavky objednatele:
ZP dodat ve 3 vyhotovení. Nové pozemky dle GP jsou předmětem převodu na dva různé nabyvatele.

Cena služeb
Objednatel se zavazuje zaplatit zhotovitele za cenu za dílo stanovenou na základě jednotkové ceny uvedené v Příloze č. 2 Smlouvy, v souladu s Čl. V Smlouvy.
Celková cena za znalecký posudek činí 3 000,00 bez DPH.

Předpokládaný nabyvatel věci nemovité (nájemce):
Pozemek p.č. 1856/6 (497 m2) - Lukáš Reiser, tel. 721 457 233
Pozemek p.č. 1856/4 (1286 m2) – Manželé Buczkovi, tel. 732 340 056

Smluvní požadavky na zpracování a převzetí ZP:
Znalecký posudek musí splňovat veškeré náležitosti ujednané v příslušné „Smlouvě". Zejména je nutné zpracování podle uzavřené smlouvy ve shodě:

- se „Standardy zpracování znaleckých posudků pro oceňování majetku ve vlastnictví státu, s kterým má příslušnost hospodařit Státní pozemkový úřad"- je závazné u smluv od 5. 5. 2016.
- U smluv uzavřených před 5. 5.2016 se znalecké posudky zpracovávají ve smyslu závazných úrovní zpracování ZP. Znalec může postupovat také podle „Standardu".

Podle příslušných „smluv" je mimo jiné součástí ZP:
- Znalecká doložka dle § 13 odst. 4 vyhlášky č. 37/1967 Sb. k provedení zákona o znalcích a tlumočnících.
- Doložka dle § 127 a) zákona č. 99/1963 Sb., občanský soudní řád.
- Prohlášení o nepodjatosti.
- Objednávka zadavatele ZP.

Podle příslušné smlouvy objednavatel požaduje:
Termín předání: Zhotovitel se zavazuje, že dílo objednateli předá **do 30-ti kalendářních dnů ode dne akceptace objednávky.**
Forma odevzdání: **3 x tištěná podoba znaleckého posudku** a 1 x elektronická podoba znaleckého posudku v PDF formě. Elektronická podoba posudku v PDF formátu se musí shodovat s tištěným originálem znaleckého posudku včetně všech příloh, podpisu znalce a otisku pečeti. PDF forma vznikne skenováním originálu ZP.

Fakturační údaje (obligatorní náležitosti faktury):
Obchodní firma zhotovitele
Cena bez DPH, rozpis částky DPH podle sazby
Číslo účtu Zhotovitele
Adresa pro zaslání faktury: Krajský pozemkový úřad pro Plzeňský kraj, náměstí Generála Píky 8, Plzeň, PSČ 32600
Objednatel je povinen uhradit zhotoviteli cenu za dílo jen po jeho řádném předání objednateli, a to na základě daňového dokladu vystaveného zhotovitelem (dále jen „faktura"). Přílohou faktury musí být objednatelem potvrzený předávací protokol o provedení služby. Bez tohoto potvrzeného protokolu nesmí být faktura vystavena.

S pozdravem

Ing. Michal Dolejší Digitálně podepsal Ing. Michal Dolejší Datum: 2018.09.25 07:45:48 +02'00'

.....
Ing. Michal Dolejší
vedoucí oddělení převodu majetku
Státní pozemkový úřad ČR
Krajský pozemkový úřad pro Plzeňský kraj

Přílohy:
1)Katastrální a ortografická mapa
2)Výpis z KN
3)Geometrický plán č. 446-35/2018

STÁTNÍ POZEMKOVÝ ÚŘAD

Sídlo: Husinecká 1024/11a, 130 00 Praha 3 - Žižkov, IČO: 01312774, DIČ: CZ 01312774
Krajský pozemkový úřad pro Plzeňský kraj, náměstí Generála Píky 8, 326 00 Plzeň

Naše značka: JaP/247/18/PS
Spisová zn.: SPU 254014/2021/Bau

Vyřizuje.: Bc. Dana Bauerová
Tel.: 727 956 836
ID DS: z49per3
E-mail: d.bauerova@spucr.cz

Datum: 13.7.2021

Pan a paní
Štefan Buczko a Anna Buczková
Přehýšov č.p. 206
330 23 Přehýšov

Informace o přípravě privatizace předmětu pachtovní smlouvy a následné možnosti zániku pachtovní smlouvy č. 33N18/04

Dne 31.8.2018 jste uzavřeli jako pachtýři se Státním pozemkový úřadem jako propachtovatelem pachtovní smlouvu č. 33N18/04 jejímž předmětem je pacht dále uvedené nemovité věci:

Pozemek p.č. 1856/4 oddělený dle GP č. 446-35/2018, v k.ú. a obci Přehýšov, okres Plzeň - sever

Nemovitý majetek, který je předmětem uzavřené pachtovní smlouvy, je v současné době připravován k privatizaci dle zákona č. 92/1991 Sb., o podmínkách převodu majetku státu na jiné osoby, ve znění pozdějších předpisů, formou veřejné soutěže o nejvhodnější nabídku.

Vyhlášení a podmínky veřejné soutěže jsou plně v gesci Ministerstva financí ČR.

Na základě § 45, odst. 3 téhož zákona dojde dnem vynětí části majetku podniku resp. přechodu vlastnického práva nemovitých věcí v rámci privatizovaného majetku na nového vlastníka, k zániku výše uvedené pachtovní smlouvy.

O datu zániku pachtovní smlouvy budete informováni.

Z titulu zániku nájmu ze zákona nelze vůči SPÚ resp. České republice uplatňovat žádné finanční nároky včetně náhrady škod.

STÁTNÍ POZEMKOVÝ ÚŘAD
Krajský pozemkový úřad pro Plzeňský kraj
nám. Gen. Píky 8
326 00 Plzeň
5

.....

Ing. Michal Dolejší
vedoucí oddělení převodu majetku státu
Krajský pozemkový úřad pro Plzeňský kraj

Za formální a věcnou správnost: Bc. Dana Bauerová

STÁTNÍ POZEMKOVÝ ÚŘAD

STÁTNÍ POZEMKOVÝ ÚŘAD
Sídlo: Husinecká 1024/11a, 130 00 Praha 3 - Žižkov, IČO: 01312774, DIČ: CZ 01312774
Krajský pozemkový úřad pro Plzeňský kraj, náměstí Generála Píky 8, 326 00 Plzeň

Naše značka: JaP/247/18/PS
Spisová zn.: SPU 254013/2021/Bau

Vyřizuje.: Bc. Dana Bauerová
Tel.: 727 956 836
ID DS: z49per3
E-mail: d.bauerova@spucr.cz

Datum: 13.7.2021

Vážený pan
Reiser Lukáš
Sokolovská 1139
330 23 Nýřany

Informace o přípravě privatizace předmětu nájemní smlouvy a následné možnosti zániku nájemní smlouvy č. 143N05/04

Dne 22.9.2005 jste uzavřel jako nájemce s Pozemkovým fondem (nyní SPÚ) jako pronajímatelem nájemní smlouvu č. 143N05/04, jejímž předmětem je nájem dále uvedené nemovité věci:

Pozemek p.č. 1856/6, oddělený dle GP č. 446-35/2018, v k.ú. a obci Přehýšov, okres Plzeň - sever

Nemovitý majetek, který je předmětem uzavřené nájemní smlouvy, je v současné době připravován k privatizaci dle zákona č. 92/1991 Sb., o podmínkách převodu majetku státu na jiné osoby, ve znění pozdějších předpisů, formou veřejné soutěže o nejvhodnější nabídku.

Vyhlášení a podmínky veřejné soutěže jsou plně v gesci Ministerstva financí ČR.

Na základě § 45, odst. 3 téhož zákona dojde dnem vynětí části majetku podniku resp. přechodu vlastnického práva nemovitých věcí v rámci privatizovaného majetku na nového vlastníka, k zániku výše uvedené nájemní smlouvy.

O datu zániku nájemní smlouvy budete informován.

Z titulu zániku nájmu ze zákona nelze vůči SPÚ resp. České republice uplatňovat žádné finanční nároky včetně náhrady škod.

STÁTNÍ POZEMKOVÝ ÚŘAD
Krajský pozemkový úřad pro Plzeňský kraj
nám. Gen. Píky 8
326 00 Plzeň
5

.....

Ing. Michal Dolejší
vedoucí oddělení převodu majetku státu
Krajský pozemkový úřad pro Plzeňský kraj

Za formální a věcnou správnost: Bc. Dana Bauerová

Pozemkový fond České republiky
Sídlo: Husinecká 1024/11a, 130 00 Praha 3,
zastoupený Ing. Ritou Balounovou vedoucí Územního pracoviště PF ČR v Plzni
Nám. Generála Píky 8, 326 00 Plzeň
IČ : 45 79 70 72 DIČ: CZ 45797072
Zapsán v obchodním rejstříku vedeném
Městským soudem v Praze, odd. A vložka č. 6664
Bankovní spojení: GE Money Bank, a.s., číslo účtu: **13000464/0600**

(dále jen " **pronajímatel** ")

- na straně jedné –

a

Pan
Zdeněk M a š e k,
Trvale bytem: I 330 23 Nýřany

(dále jen " **nájemce** ")

- na straně druhé -

uzavírají podle ust. § 663 a násl. zákona č. 40/1964 Sb., občanský zákoník, ve znění pozdějších předpisů tuto

Nájemní smlouvu

číslo: 143 N 05 / 04

Čl. I

Pronajímatel spravuje ve smyslu zákona č .229/1991 Sb., ve znění pozdějších předpisů (dále jen "zákon o půdě") tyto nemovitosti ve vlastnictví státu vedené u Katastrálního úřadu pro Plzeňský kraj, Katastrálního pracoviště Plzeň - sever,

Seznam pronajatých pozemků je nedílnou součástí této nájemní smlouvy.

K termínu 30.9.2005 byla dohodou ukončena nájemní smlouva č. 59N93/04. Pronajímané pozemky byly převedeny do nově uzavírané nájemní smlouvy. Užívání pozemků pokračuje bez přerušení.

Podpis převzal dne: 21. 10. 2005

Čl. II

Pronajimatel přenechává nájemci do užívání nemovitosti uvedené v čl. I. do užívání za účelem:

- **provozování zemědělské výroby**

Čl. III

Nájemce je povinen:

a) užívat pozemky řádně v souladu s jeho účelovým určením, hospodařit na nich způsobem založeným na střídání plodin a hnojení organickou hmotou ve dvou až čtyřletých cyklech podle fyzikálních vlastností půdy, způsobu hospodaření a nároků pěstovaných plodin,

b) dodržovat povinnosti vyplývající ze zákona č. 147/1996 Sb., o rostlinolékařské péči, ve znění pozdějších předpisů

c) dodržovat zákaz používání hospodářské činnosti vyvolávající erozi půdy a používání toxických a jiných škodlivých látek s dlouhodobým reziduálním účinkem, dodržovat ust. § 3 ods. 1 zákona č. 334/1992 Sb., o ochraně půdního fondu, ve znění pozdějších předpisů,

d) umožnit pronajímateli provádět kontroly k bodům a) až c) formou nahlédnutí do evidence rozborů a vstupem na pozemky,

e) dodržovat povinnosti vyplývající ze zákona č. 449/2001 Sb., o myslivosti, ve znění pozdějších předpisů

f) provádět podle podmínek sběr kamene,

g) vyžádat si souhlas pronajímatele při realizaci zúrodňovacích opatření a zakládání trvalých porostů na pozemcích nebo při provádění změny druhu pozemku (kultury),

h) trpět věcná břemena a služebnosti spojená s předmětem nájmu,

i) platit v souladu se zákonnou úpravou daň z nemovitosti za pronajaté nemovitosti, jež jsou předmětem nájmu

Čl. IV

1) Tato smlouva se uzavírá ode dne **1.10.2005** na dobu neurčitou.

2) Právní vztah založený touto smlouvou lze ukončit dohodou nebo písemnou výpovědí.

3) Smluvní strany se v souladu s § 678 zákona č. 40/1964 Sb., občanský zákoník, ve znění pozdějších předpisů, dohodli na jednoměsíční výpovědní lhůtě

4) Nájemní smlouvu lze vypovědět v jednoměsíční výpovědní lhůtě, a to vždy jen k 1. říjnu běžného roku výpovědí doručenou nejpozději do jednoho měsíce před tímto datem.

Čl. V

1) Nájemce je povinen platit pronajímateli nájemné.

2) Nájemné se platí **ročně pozadu** vždy k 1.10. běžného roku.

3) Roční nájemné se stanovuje dohodou ve výši **125.736,- Kč**

(slovy: jednostodvacetpěttisícsedmsettřicetšest korun českých)

4) Nájemné bude hrazeno převodem na účet pronajímatele vedený ÚP PF ČR Plzeň,

u GE Money Bank, a.s., jednatelství Plzeň, Anglické nábřeží 1,

č. účtu **13000464/0600, variabilní symbol 1 4 3 1 0 5 0 4.**

Zaplacením se rozumí připsání placené částky na účet pronajímatele.

5) Nedodrží-li nájemce lhůtu pro úhradu nájemného, je povinen podle § 517 zákona č. 40/1964 Sb., občanský zákoník, ve znění pozdějších předpisů, zaplatit pronajímateli úrok z prodlení.

6) Prodlení nájemce s úhradou nájemného delší než 60 dnů se považuje za porušení smlouvy, které zakládá právo pronajímatele od smlouvy odstoupit.

7) Výše nájemného od účinnosti nájemní smlouvy do 30.9.2006 činí **125.736,-** Kč (slovy: jednostodvacetpěttisícsedmsettřicetšest korun českých) a musí být uhrazena do 1.10.2006.

Čl. VI

Pokud jsou na pronajímaných nemovitostech zřízena meliorační zařízení, nájemce se zavazuje:

- u melioračních zařízení umístěných pod povrchem půdy zalistit údržbu,
- k hlavním melioračním zařízením umožnit přístup za účelem provedení údržby

Čl. VII

Nájemce bere na vědomí a je srozuměn s tím, že nemovitost, která je předmětem nájmu dle této nájemní smlouvy, může být pronajímatelem převedena na třetí osobu v souladu s jeho dispozičním oprávněním.

Čl. VIII

Nájemce je oprávněn přenechat pronajatou nemovitost, nebo její část, do podnájmu jen s předchozím písemným souhlasem pronajímatele.

Čl. V

1) Nájemce je povinen platit pronajímateli nájemné.

2) Nájemné se platí **ročně pozadu** vždy k 1.10. běžného roku.

3) Roční nájemné se stanovuje dohodou ve výši **125.736,- Kč**

(slovy: jednostodvacetpěttisícsedmsettřicetšest korun českých)

4) Nájemné bude hrazeno převodem na účet pronajímatele vedený ÚP PF ČR Plzeň,

u GE Money Bank, a.s., jednatelství Plzeň, Anglické nábřeží 1,

č. účtu **13000464/0600, variabilní symbol 1 4 3 1 0 5 0 4.**

Zaplacením se rozumí připsání placené částky na účet pronajímatele.

5) Nedodrží-li nájemce lhůtu pro úhradu nájemného, je povinen podle § 517 zákona č. 40/1964 Sb., občanský zákoník, ve znění pozdějších předpisů, zaplatit pronajímateli úrok z prodlení.

6) Prodlení nájemce s úhradou nájemného delší než 60 dnů se považuje za porušení smlouvy, které zakládá právo pronajímatele od smlouvy odstoupit.

7) Výše nájemného od účinnosti nájemní smlouvy do 30.9.2006 činí **125.736,-** Kč (slovy: jednostodvacetpěttisícsedmsettřicetšest korun českých) a musí být uhrazena do 1.10.2006.

Čl. VI

Pokud jsou na pronajímaných nemovitostech zřízena meliorační zařízení, nájemce se zavazuje:

- u melioračních zařízení umístěných pod povrchem půdy zalistit údržbu,
- k hlavním melioračním zařízením umožnit přístup za účelem provedení údržby

Čl. VII

Nájemce bere na vědomí a je srozuměn s tím, že nemovitost, která je předmětem nájmu dle této nájemní smlouvy, může být pronajímatelem převedena na třetí osobu v souladu s jeho dispozičním oprávněním.

Čl. VIII

Nájemce je oprávněn přenechat pronajatou nemovitost, nebo její část, do podnájmu jen s předchozím písemným souhlasem pronajímatele.

Čl. IX

Nájemce souhlasí se zpracováním svých osobních údajů pronajimatelem. Tento souhlas nájemce poskytuje na dobu 10 let a zároveň se zavazuje, že po tuto dobu souhlas se zpracováním a uchováním osobních údajů neodvolá.

Čl. X

Smluvní strany se dohodly, že jakékoliv změny a doplňky této smlouvy jsou možné pouze písemnou formou na základě dohody smluvních stran.

Čl. XI

Tato smlouva je vyhotovena ve třech stejnopisech, z nichž každý má platnost originálu, jeden přebírajá nájemce a ostatní jsou určeny pro pronajímatele.

Čl. XII

Tato smlouva nabývá platnosti dnem jejího podpisu smluvními stranami.

Čl. XIII

Smluvní strany po přečtení této smlouvy prohlašují, že s jejím obsahem souhlasí, a že tato smlouva je shodným projevem jejich vážné a svobodné vůle a na důkaz toho připojují své podpisy.

V Plzni dne: 22.9.2005

.....

Pozemkový fond ČR
vedoucí územního pracoviště v Plzni
Ing. Rita Balounová
pronajímatel

.....

Pan
Zdeněk Mašek

nájemce

Za správnost : Ing. Josef Dezort

.....

102

89

SPU VLASTNÍ

SPU 032165/2016/104/Hav

Česká republika – Státní pozemkový úřad
sídlo: Husinecká 1024/11a, 130 00 Praha 3 - Žižkov
zastoupený Ing. Jiřím Papežem, ředitelem Krajského pozemkového úřadu pro Plzeňský kraj
adresa: nám. Generála Píky 8, 326 00 Plzeň
IČO: 01312774
DIČ: CZ01312774
bankovní spojení: Česká národní banka
číslo účtu: 40010-3723001/0710

(dále jen „pronajímatel")

– na straně jedné –

a

původně:
pan Zdeněk Mašek
r.
PSČ 330 23

nově:
pan Lukáš Reiser

(dále jen "nájemce")

- na straně druhé -

uzavírají tento

dodatek č.25
k nájemní smlouvě č. 143N05/04

Čl. I

Původní smluvní strany uzavřely dne 22.9.2005 nájemní smlouvu č. 143N05/04, dne 31.1.2006 dodatek č. 1, dne 18.5.2006 dodatek č. 2, dne 17.7.2006 dodatek č. 3, dne 29.9.2006 dodatek č. 4, dne 25.9.2007 dodatek č. 5, dne 15.7.2008 dodatek č. 6, dne 1.12.2008 dodatek č. 7, dne 19.3.2009 dodatek č. 8, dne 9.9.2009 dodatek č. 9, dne 30.9.2009 dodatek č. 10, dne 28.1.2010 dodatek č. 11, dne 22.4.2010 dodatek č. 12, dne 10.8.2010 dodatek č. 13, dne 6.4.2011 dodatek č. 14, dne 25.1.2012 dodatek č. 15, dne 13.2.2012 dodatek č. 16, dne 26.4.2012 dodatek č. 17, dne 25.7.2012 dodatek č. 18, dne 10.9.2012 dodatek č. 19, dne 25.10.2013 dodatek č. 20, dne 30.10.2013 dodatek č. 21, dne 16.9.2015 dodatek č. 22, dne 16.9.2015 dodatek č. 23 a dne 16.9.2015 dodatek č. 24 (dále jen "smlouva").

Čl. II

Na základě předložené Smlouvy o převodu zemědělského závodu podle § 217 Občanského zákoníku č. 89/2012 Sb. se mění osoba nájemce takto:

původní nájemce:	**nový nájemce:**
pan Zdeněk Mašek	**Lukáš Reiser**
Nýřany	[illegible], **Nýřany**
PSC 330 23	**PSC 330 23**

Čl. III

Smluvní strany se dohodly na tom, že roční nájemné specifikované v bodě 2. Dodatku číslo 24 k nájemní smlouvě číslo 143N05/04 zůstává nezměněno, tedy na částce **85 322- Kč** (slovy: osmdesátpěttisíctřistadvacetdva korun českých).

K **1.10.2016** je nájemce povinen zaplatit částku **85 322,- Kč** (slovy: osmdesátpěttisíctřistadvacetdva korun českých),viz. výpočet nájmu pro nájemní smlouvu číslo 143N05/04.

Čl. IV

Pronajímatel jako správce dle zákona č. 101/2000 Sb., o ochraně osobních údajů a o změně některých zákonů, ve znění pozdějších předpisů (dále jen „zákon č. 101/2000 Sb."), tímto informuje nájemce jako subjekt údajů, že jeho údaje uvedené v této smlouvě zpracovává pro účely její realizace a výkonu práv a povinností dle této smlouvy, když tyto údaje zpracovává automatizovaně v elektronické formě. Pronajímatel tímto poučuje nájemce, že poskytnutí osobních údajů je dobrovolné. Nájemce si je vědom svého práva přístupu k osobním údajům, práva na opravu svých osobních údajů, jakož i dalších práv vyplývajících z ustanovení § 12 a § 21 zákona č. 101/2000 Sb..

Čl. V

Tento dodatek nabývá platnosti a účinnosti dnem podpisu oběma smluvními stranami.

Čl. VI

Tento dodatek je vyhotoven ve 2 stejnopisech, z nichž každý má platnost originálu. Jeden stejnopis přebírá nájemce a jeden je určen pro pronajímatele.

nluvní strany po přečt
ným projevem jejich
ni dne 20.1.2016

Ing. Jiří Pape
ředitel Kraj
úřadu pro
pronajím

Čl. VII

Smluvní strany po přečtení tohoto dodatku prohlašují, že s jeho obsahem souhlasí a že je shodným projevem jejich vážné a svobodné vůle, a na důkaz toho připojují své podpisy.

V Plzni dne 20.1.2016

STÁTNÍ POZEMKOVÝ ÚŘAD
Krajský pozemkový úřad pro Plzeňský kraj
nám. Gen. Píky 8
326 00 Plzeň

.....	.....
Ing. Jiří Papež ředitel Krajského pozemkového úřadu pro Plzeňský kraj	Lukáš Reiser
pronajímatel	nájemce

Za správnost: Jitka Havránková
....

Česká republika – Státní pozemkový úřad
sídlo: Husinecká 1024/11a, 130 00 Praha 3 – Žižkov
IČO: 01312774
DIČ: CZ 01312774
za který právně jedná Ing. Jiří Papež, ředitel Krajského pozemkového úřadu pro Plzeňský kraj,
adresa: nám. Generála Píky 8, 326 00 Plzeň,
na základě oprávnění vyplývajícího z platného Podpisového řádu Státního pozemkového úřadu účinného ke dni právního jednání
bankovní spojení: Česká národní banka
číslo účtu: 40010-3723001/0710

(dále jen „propachtovatel")

– na straně jedné –

a

manželé
pan Štefan Buczko
[redacted] PSČ 330 23 Nýřany
paní Anna Buczková
PSČ 330 23 Nýřany

(dále jen „pachtýř")

– na straně druhé –

uzavírají podle ustanovení § 2332 a násl. zákona č. 89/2012 Sb., občanský zákoník, ve znění pozdějších předpisů (dále jen „NOZ"), tuto

PACHTOVNÍ SMLOUVU
č. 33N18/04

Čl. I

Propachtovatel je ve smyslu zákona č. 503/2012 Sb., o Státním pozemkovém úřadu a o změně některých souvisejících zákonů, ve znění pozdějších předpisů, příslušný hospodařit s tímto zemědělským pozemkem ve vlastnictví státu vedeným u Katastrálního úřadu pro Plzeňský kraj Katastrálního pracoviště Plzeň-sever

obec	kat. území	druh evidence	parcela č.	výměra	druh pozemku
Přehýšov	Přehýšov	KN	1856/4 - část	1286 m^2	ostatní plocha

Čl. II

Propachtovatel přenechává pachtýři pozemek uvedený v čl. I této smlouvy do užívání za účelem:

- přídomovní zahrady (pěstování zeleniny).

Čl. III

Pachtýř je povinen:

a) užívat pozemek řádně v souladu s jeho účelovým určením, hospodařit na něm způsobem založeným na střídání plodin a hnojení organickou hmotou ve dvou až čtyřletých cyklech podle fyzikálních vlastností půdy, způsobu hospodaření a nároků pěstovaných rostlin,

b) dodržovat povinnosti vyplývající ze zákona č. 326/2004 Sb., o rostlinolékařské péči a o změně některých souvisejících zákonů, ve znění pozdějších předpisů,

c) dodržovat zákaz hospodářské činnosti vyvolávající erozi a další degradaci půdy a používání toxických a jiných škodlivých látek s dlouhodobým reziduálním účinkem, dodržovat ustanovení § 3 odst. 1 zákona č. 334/1992 Sb., o ochraně zemědělského půdního fondu, ve znění pozdějších předpisů,

d) umožnit propachtovateli provádění kontroly k bodům a) až c) formou nahlédnutí do evidence rozborů a vstupem na pozemek,

e) dodržovat povinnosti vyplývající ze zákona č. 449/2001 Sb., o myslivosti, ve znění pozdějších předpisů,

f) provádět podle podmínek sběr kamene,

g) vyžádat si souhlas propachtovatele při realizaci zúrodňovacích opatření a zakládání trvalých porostů na pozemku nebo při provádění změny druhu pozemku,

h) trpět věcná břemena, resp. služebnosti spojené s pozemkem, jenž je předmětem pachtu,

i) platit v souladu se zákonnou úpravou daň z nemovitých věcí za propachtovaný pozemek, jenž je předmětem pachtu.

Čl. IV

1) Tato smlouva se uzavírá od 1.10.2018 na dobu neurčitou.

2) Právní vztah založený touto smlouvou lze ukončit dohodou nebo písemnou výpovědí.

3) Pacht lze v souladu s ustanovením § 2347 NOZ vypovědět v dvanáctiměsíční výpovědní době, a to vždy jen k 1. říjnu běžného roku.

4) Stane-li se pachtýř ze zdravotních důvodů nezpůsobilý na pozemku hospodařit, má dle ustanovení § 2348 NOZ právo vypovědět pacht v tříměsíční výpovědní době.

5) Propachtovatel může v souladu s ustanovením § 2334 NOZ vypovědět pacht bez výpovědní doby, jestliže pachtýř propachtuje propachtovaný pozemek jinému, přenechá-li ho k užívání nebo změní-li hospodářské určení pozemku, anebo způsob jeho užívání nebo požívání bez propachtovatelova předchozího souhlasu.

Čl. V

1) Pachtýř je povinen platit propachtovateli pachtovné.

2) Pachtovné se platí **ročně pozadu** vždy k 1. 10. běžného roku.

3) Roční pachtovné se stanovuje dohodou ve výši 500 Kč (slovy: pětset korun českých).

4) Pachtovné za období od účinnosti smlouvy do 30. 9. 2019 včetně činí 500 Kč (slovy: pětset korun českých) a bude uhrazeno k 1. 10. 2019.

5) Pachtovné bude hrazeno převodem na účet propachtovatele vedený u České národní banky, číslo účtu 40010-3723001/0710, variabilní symbol 3311804.
Zaplacením se rozumí připsání placené částky na účet propachtovatele.

6) Nedodrží-li pachtýř lhůtu pro úhradu pachtovného, je povinen podle ustanovení § 1970 NOZ zaplatit propachtovateli úrok z prodlení, a to na účet propachtovatele vedený u České národní banky, číslo účtu 180013-3723001/0710, variabilní symbol 3311804.

7) Prodlení pachtýře s úhradou pachtovného delší než 60 dnů se považuje za porušení smlouvy, které zakládá právo propachtovatele smlouvu vypovědět bez výpovědní doby (ustanovení § 2228 odst. 4 NOZ).

8) Smluvní strany se dohodly, že propachtovatel je oprávněn vždy k 1. 10. běžného roku jednostranně zvýšit pachtovné o míru inflace vyjádřenou přírůstkem průměrného ročního indexu spotřebitelských cen vyhlášenou Českým statistickým úřadem za předcházející běžný rok.

Zvýšené pachtovné bude uplatněno písemným oznámením ze strany propachtovatele nejpozději do 1. 9. běžného roku, a to bez nutnosti uzavírat dodatek a pachtýř bude povinen novou výši pachtovného platit s účinností od nejbližší platby pachtovného.

Základem pro výpočet zvýšeného pachtovného bude pachtovné sjednané před tímto zvýšením.

V případě, že meziroční míra inflace přestane být z jakéhokoli důvodu nadále publikována, nahradí ji jiný podobný index nebo srovnatelný statistický údaj vyhlašovaný příslušným orgánem, který propachtovatel dle svého rozumného uvážení zvolí.

Čl. VI

Pokud je na propachtovaném pozemku zřízeno meliorační zařízení, pachtýř se zavazuje:

- u melioračních zařízení umístěných pod povrchem půdy zajistit jejich údržbu,
- k hlavním melioračním zařízením umožnit přístup za účelem provedení údržby.

Čl. VII

Pachtýř bere na vědomí a je srozuměn s tím, že pozemek, který je předmětem pachtu dle této smlouvy, může být propachtovatelem převeden na třetí osoby v souladu s jeho dispozičním oprávněním. V případě změny vlastnictví platí ustanovení § 2221 a § 2222 NOZ.

Čl. VIII

Pachtýř je oprávněn propachtovaný pozemek nebo jeho část propachtovat nebo dát do užívání třetí osobě jen s předchozím písemným souhlasem propachtovatele.

Čl. IX

Propachtovatel jako správce osobních údajů dle zákona č. 101/2000 Sb., o ochraně osobních údajů a o změně některých zákonů, ve znění pozdějších předpisů a platného nařízení (EU) 2016/679 (GDPR), tímto informuje ve smlouvě uvedené subjekty osobních údajů, že jejich údaje uvedené v této smlouvě zpracovává pro účely realizace, výkonu práv a povinností dle této smlouvy. Uvedené subjekty osobních údajů si jsou vědomi svého práva přístupu ke svým osobním údajům, práva na opravu osobních údajů, jakož i dalších práv vyplývajících z výše uvedené legislativy. Smluvní strany se zavazují, že při správě a zpracování osobních údajů budou dále postupovat v souladu s aktuální platnou a účinnou legislativou. Postupy a opatření se propachtovatel zavazuje dodržovat po celou dobu trvání skartační lhůty ve smyslu § 2 písm. s) zákona č. 499/2004 Sb. o archivnictví a spisové službě a o změně některých zákonů, ve znění pozdějších předpisů.

Čl. X

1) Smluvní strany se dohodly, že jakékoliv změny a doplňky této smlouvy jsou možné pouze písemnou formou dodatku k této smlouvě, a to na základě dohody smluvních stran, není-li touto smlouvou stanoveno jinak.

2) Smluvní strany jsou povinny se vzájemně informovat o jakékoli změně údajů týkajících se jejich specifikace jako smluvní strany této smlouvy, a to nejpozději do 30 dnů ode dne změny.

Čl. XI

Tato smlouva je vyhotovena ve dvou stejnopisech, z nichž každý má platnost originálu. Jeden stejnopis přebírá pachtýř a jeden je určen pro propachtovatele.

Čl. XII

Tato smlouva nabývá platnosti dnem podpisu smluvními stranami a účinnosti dnem uvedeným v Čl. IV této smlouvy.

Čl. XIII

Smluvní strany po přečtení této smlouvy prohlašují, že s jejím obsahem souhlasí a že tato smlouva je shodným projevem jejich vážné a svobodné vůle, a na důkaz toho připojují své podpisy.

V Plzni dne 31.08.2018

STÁTNÍ POZEMKOVÝ ÚŘAD
Krajský pozemkový úřad pro Plzeňský kraj
nám. Gen. Píky 8
326 00 Plzeň

.....
Ing. Jiří Papež
ředitel Krajského pozemkového úřadu
pro Plzeňský kraj

propachtovatel

.....
Štefan Buczko

.....
Anna Buczková

pachtýř

Za správnost: Jitka Havránková

.....

Seznam souřadnic (S-JTSK)

Číslo bodu	Souřadnice pro zápis do KN Y	X	Kód kv.	Poznámka
k.ú. Přehýšov (734535)				
64-44	840567.57	1071825.21	4	sloupek plotu
323-6	840522.90	1071762.57	3	plast.mezník
323-210	840533.36	1071761.57	3	sloupek plotu
397-12	840546.65	1071829.26	3	plast.mezník
9	840536.77	1071761.26	3	sloupek vrátek
13	840549.88	1071828.63	4	kolík

VÝKAZ DOSAVADNÍHO A NOVÉHO STAVU ÚDAJŮ KATASTRU NEMOVITOSTÍ

Dosavadní stav					Nový stav												
Označení pozemku parc. číslem	Výměra parcely			Druh pozemku / Způsob využití	Označení pozemku parc. číslem	Výměra parcely		Druh pozemku / Způsob využití	Typ stavby / Způsob využití	Způs. určení výměr	Porovnání se stavem evidence právních vztahů					
											Díl přechází z pozemku označeného v katastru nemovitostí	Díl přechází z pozemku označeného v dřívější poz. evidenci	Číslo listu vlastnictví	Výměra dílu		Označení dílu
	ha	m²				ha	m²							ha	m²	
1856/4		17	83	ostat.pl. / jiná pl.	1856/4		12	86	ostat.pl. / jiná pl.		2						
					1856/6		4	97	ostat.pl. / jiná pl.		2	1856/4		10002		4	97
		17	83				17	83									

GEOMETRICKÝ PLÁN pro rozdělení pozemku	Geometrický plán ověřil úředně oprávněný zeměměřický inženýr:	Stejnopis ověřil úředně oprávněný zeměměřický inženýr:
	Jméno, příjmení: Ing. Jan Bubla	Jméno, příjmení: Ing. Jan Bubla
	Číslo položky seznamu úředně oprávněných zeměměřických inženýrů: 715/1995	Číslo položky seznamu úředně oprávněných zeměměřických inženýrů: 715/1995
	Dne: 18. května 2018 Číslo: 31/2018	Dne: 25.05.2018 Číslo: K29/2018
	Náležitostmi a přesností odpovídá právním předpisům.	Tento stejnopis odpovídá geometrickému plánu v elektronické podobě uloženému v dokumentaci katastrálního úřadu.
Vyhotovitel: Geodetické práce Bubla s.r.o. Francouzská 285 345 62 Holýšov	Katastrální úřad souhlasí s očíslováním parcel.	Ověření stejnopisu geometrického plánu v listinné podobě.
Číslo plánu: 446-35/2018		
Okres: Plzeň-sever		
Obec: Přehýšov	Katastrální úřad pro Plzeňský kraj KP Plzeň-sever Martina Duchková PGP-482/2018-407 2018.05.24 09:23:58 CEST	Ing. Jan BUBLA Bubla seznamu ČUZK č. 715/1995 Úředně oprávněný zeměměřický inženýr
Kat. území: Přehýšov		
Mapový list: DKM (Stříbro 6-5/44)		
Dosavadním vlastníkům pozemků byla poskytnuta možnost seznámit se v terénu s průběhem navrhovaných nových hranic, které byly označeny předepsaným způsobem: viz. seznam souřadnic		

Ministerstvo životního prostředí

ODESÍLATEL:

Ministerstvo životního prostředí
odbor výkonu státní správy III
Hřímalého 11
301 00 Plzeň

ADRESÁT:

Státní pozemkový úřad
Krajský pozemkový úřad pro
Plzeňský kraj
Náměstí Generála Píky 8
326 00 Plzeň

Vaše č.j.	*Naše č.j.*	*Vyřizuje/ tel.*	*V Plzni dne*
		Bošina	
SPU352270/2018/504100/Mik	MZP/2018/520/593	267123301	27. 8. 2018

Věc: **Čestné prohlášení o ekologických závazcích**

Předmětem privatizace je v „Žádosti o potvrzení Čestného prohlášení o ekologických závazcích" Státního pozemkového úřadu, Krajského pozemkového úřadu pro Plzeňský kraj, Náměstí Generála Píky 8, 326 00 Plzeň (dále jen „pozemkový úřad"), č.j.: SPU352270/2018/504100/Mik ze dne 31. 7. 2018, uvedený majetek, který se nachází:

V k.ú. Přehýšov, obec Přehýšov, okres Plzeň - sever
- p.p.č. 1856/4

V k.ú. Úlice, obec Úlice, okres Plzeň - sever
- p.p.č. 934/3, 934/4, 934/14

Uvedený majetek není podle čestného prohlášení pozemkového úřadu, předloženého v souladu s Dohodou mezi Státním pozemkovým úřadem, Ministerstvem financí a Ministerstvem životního prostředí, zatížen ekologickou zátěží, tedy znečištěním podzemních vod a horninového prostředí. Ministerstvo životního prostředí k němu nemá žádné připomínky.

S pozdravem

Ing. Hubert Bošina
ředitel odboru výkonu státní správy III
podepsáno elektronicky

Doložka konverze z moci úřední do dokumentu v listinné podobě

Tento dokument v listinné podobě, který vznikl pod pořadovým číslem **111410206-123604-180918124327** převedením z dokumentu obsaženého v datové zprávě, skládajícího se z **1** listů, se shoduje s obsahem dokumentu, jehož převedením vznikl.

Autorizovanou konverzí dokumentu se nepotvrzuje správnost a pravdivost údajů obsažených v dokumentu a jejich soulad s právními předpisy.

Vstupující dokument obsažený v datové zprávě byl podepsán vícenásobným zaručeným elektronickým podpisem založeným na kvalifikovaném certifikátu vydaném kvalifikovaným poskytovatelem služeb vytvářejících důvěru a platnost zaručeného elektronického podpisu byla ověřena dne 18.09.2018 v 12:43:34. Zaručený elektronický podpis byl shledán platným (dokument nebyl změněn) a ověření platnosti kvalifikovaného certifikátu bylo provedeno vůči seznamu zneplatněných kvalifikovaných certifikátů vydanému k datu 18.09.2018 10:53:56. Údaje o zaručeném elektronickém podpisu č. 1: číslo kvalifikovaného certifikátu **00 AD 2B 54**, kvalifikovaný certifikát byl vydán kvalifikovaným poskytovatelem služeb vytvářejících důvěru **I.CA Qualified 2 CA/RSA 02/2016, První certifikační autorita, a.s.** pro podepisující osobu (označující osobu) **Ing. Hubert Bošina, ředitel odboru, odbor výkonu státní spávy III, Ministerstvo životního prostředí**. Elektronický podpis byl označen platným časovým razítkem, založeným na kvalifikovaném certifikátu vydaném kvalifikovaným poskytovatelem služeb vytvářejících důvěru. Platnost časového razítka byla ověřena dne 18.09.2018 v 12:43:34. Údaje o časovém razítku: datum a čas **27.08.2018 13:28:53**, číslo kvalifikovaného časového razítka **2D CB E8**, kvalifikované časové razítko bylo vydáno kvalifikovaným poskytovatelem služeb vytvářejících důvěru **PostSignum Qualified CA 3, Česká pošta, s.p. [IČ 47114983]**.

Vstupující dokument obsažený v datové zprávě byl opatřen vícenásobnou zaručenou elektronickou značkou nebo pečetí založenou na kvalifikovaném systémovém certifikátu vydaném kvalifikovaným poskytovatelem služeb vytvářejících důvěru a platnost zaručené elektronické značky nebo pečetě byla ověřena dne 18.09.2018 v 12:43:34. Zaručená elektronická značka nebo pečeť byla shledána platnou (dokument nebyl změněn) a ověření platnosti kvalifikovaného systémového certifikátu bylo provedeno vůči seznamu zneplatněných kvalifikovaných systémových certifikátů vydanému k datu 18.09.2018 10:53:56. Údaje o zaručené elektronické značce nebo pečeti č. 2: číslo kvalifikovaného certifikátu **00 AE 2A 45**, kvalifikovaný certifikát byl vydán kvalifikovaným poskytovatelem služeb vytvářejících důvěru **I.CA Qualified 2 CA/RSA 02/2016, První certifikační autorita, a.s.** pro podepisující osobu (označující osobu) **Elektronická podatelna MŽP, Ministerstvo životního prostředí**. Elektronická značka nebo pečeť byla označena platným časovým razítkem, založeným na kvalifikovaném certifikátu vydaném kvalifikovaným poskytovatelem služeb vytvářejících důvěru. Platnost časového razítka byla ověřena dne 18.09.2018 v 12:43:34. Údaje o časovém razítku: datum a čas **27.08.2018 13:29:42**, číslo kvalifikovaného časového razítka **2D CB E8**, kvalifikované časové razítko bylo vydáno kvalifikovaným poskytovatelem služeb vytvářejících důvěru **PostSignum Qualified CA 3, Česká pošta, s.p. [IČ 47114983]**.

Vystavil: **Státní pozemkový úřad**
Pracoviště: **Státní pozemkový úřad**
v Praze dne **18.09.2018**

Jméno, příjmení a podpis osoby, která autorizovanou konverzi dokumentu provedla: Hašková
ADÉLA HAŠKOVÁ

Otisk úředního razítka: Státní pozemkový úřad

111410206-123604-180918124327

Poznámka:

Kontrolu této doložky lze provést v centrální evidenci doložek přístupné způsobem umožňujícím dálkový přístup na adrese https://www.czechpoint.cz/overovacidolozky.

Čestné prohlášení o ekologických závazcích

Identifikace majetku, ke kterému se prohlášení vztahuje:

Pozemku p.č. 1856/4 v k.ú. Přehýšov, obec Přehýšov, okr. Plzeň-sever

Stručná charakteristika majetku:

Část pozemku je součástí přilehlého zemědělského areálu ve vlastnictví pana Lukáše Reisera, zbývající část slouží jako zahrada k rodinnému domu na st. 134, manželů Buczkových.

Na základě dohody mezi Státním pozemkovým úřadem, Ministerstvem financí a Ministerstvem životního prostředí, Krajský pozemkový úřad pro Plzeňský kraj, adresa nám. Generála Píky 8, 326 00 Plzeň **čestně prohlašuje, že:**

- výše uvedený majetek svým charakterem splňuje podmínku dohody
- tento majetek není zatížen ekologickou zátěží z hlediska ochrany životního prostředí, tzn. z hlediska ochrany půdy a spodních vod.

Dle platné dohody bude toto čestné prohlášení tvořit přílohu privatizačního projektu, zpracovaného Státním pozemkovým úřadem na privatizaci výše uvedeného majetku.

Datum: 19.7.2018

STÁTNÍ POZEMKOVÝ ÚŘAD
Krajský pozemkový úřad pro Plzeňský kraj
nám. Gen. Píky 8
326 00 Plzeň

.....

razítko a podpis odpovědné osoby KPÚ

Datum: .....

.....

razítko a podpis odpovědné osoby MŽP

ESKÁ INSPEKCE
ŽIVOTNÍHO PROSTŘEDÍ

Oblastní inspektorát Plzeň
Klatovská třída 48, 301 22 Plzeň
tel.: +420 377 993 411, fax: + 420 377 993 419
IČO: 41 69 32 05, ID datové schránky: 82bdy9x
e-mail: pl.podatelna@cizp.cz, www.cizp.cz

Krajský pozemkový úřad
pro Plzeňský kraj
Náměstí Generála Píky 8
326 00 Plzeň

Číslo jednací:	Spis:	Vyřizuje / linka:	Plzeň, datum:
ČIŽP/43/2018/4830	ZN/ČIŽP/43/59150/2017	Ing. Jirásek/443	23.7.2018

Čestné prohlášení o ekologických závazcích

Dne 23.7.2018 obdržela ČIŽP OOV Plzeň žádost o potvrzení a vrácení zpět originálu čestného prohlášení o ekologických závazcích k pozemku p.č. 1856/4 v k.ú. Přehýšov, obec Přehýšov, okr. Plzeň sever (jedná se o část pozemku, která je součástí přilehlého zemědělského areálu ve vlastnictví pana Lukáše Reisera, zbývající část slouží jako zahrada k rodinnému domu na st. 134 manželů Buczkových).

Dle dostupných informací je možno konstatovat, že na Vámi vybraném pozemku ČIŽP OOV Plzeň neeviduje žádnou starou ekologickou zátěž a ani v minulosti nebyla na těchto pozemcích zjištěna žádná environmentální rizika.

S pozdravem

Ing. Václav Hasch
vedoucí oddělení ochrany vod

Doložka konverze z moci úřední do dokumentu v listinné podobě

Tento dokument v listinné podobě, který vznikl pod pořadovým číslem **109853433-123604-180726091309** převedením z dokumentu obsaženého v datové zprávě, skládajícího se z **1** listů, se shoduje s obsahem dokumentu, jehož převedením vznikl.

Autorizovanou konverzí dokumentu se nepotvrzuje správnost a pravdivost údajů obsažených v dokumentu a jejich soulad s právními předpisy.

Vstupující dokument obsažený v datové zprávě byl podepsán vícenásobným zaručeným elektronickým podpisem založeným na kvalifikovaném certifikátu vydaném kvalifikovaným poskytovatelem služeb vytvářejících důvěru a platnost zaručeného elektronického podpisu byla ověřena dne 26.07.2018 v 09:13:17. Zaručený elektronický podpis byl shledán platným (dokument nebyl změněn) a ověření platnosti kvalifikovaného certifikátu bylo provedeno vůči seznamu zneplatněných kvalifikovaných certifikátů vydanému k datu 26.07.2018 08:39:45. Údaje o zaručeném elektronickém podpisu č. 1: číslo kvalifikovaného certifikátu **29 08 6D**, kvalifikovaný certifikát byl vydán kvalifikovaným poskytovatelem služeb vytvářejících důvěru **PostSignum Qualified CA 2, Česká pošta, s.p. [IČ 47114983]** pro podepisující osobu (označující osobu) **Ing. Václav Hasch, vedoucí oddělení, CIZP - OI Plzeň, 7188, Česká inspekce životního prostředí [IČ 41693205]**. Elektronický podpis byl označen platným časovým razítkem, založeným na kvalifikovaném certifikátu vydaném kvalifikovaným poskytovatelem služeb vytvářejících důvěru. Platnost časového razítka byla ověřena dne 26.07.2018 v 09:13:17. Údaje o časovém razítku: datum a čas **24.07.2018 08:26:53**, číslo kvalifikovaného časového razítka **2D CB 31**, kvalifikované časové razítko bylo vydáno kvalifikovaným poskytovatelem služeb vytvářejících důvěru **PostSignum Qualified CA 3, Česká pošta, s.p. [IČ 47114983]**.

Vstupující dokument obsažený v datové zprávě byl opatřen vícenásobnou zaručenou elektronickou značkou nebo pečetí založenou na kvalifikovaném systémovém certifikátu vydaném kvalifikovaným poskytovatelem služeb vytvářejících důvěru a platnost zaručené elektronické značky nebo pečetě byla ověřena dne 26.07.2018 v 09:13:17. Zaručená elektronická značka nebo pečeť byla shledána platnou (dokument nebyl změněn) a ověření platnosti kvalifikovaného systémového certifikátu bylo provedeno vůči seznamu zneplatněných kvalifikovaných systémových certifikátů vydanému k datu 26.07.2018 08:39:45. Údaje o zaručené elektronické značce nebo pečeti č. 2: číslo kvalifikovaného certifikátu **31 8B 42**, kvalifikovaný certifikát byl vydán kvalifikovaným poskytovatelem služeb vytvářejících důvěru **PostSignum Qualified CA 2, Česká pošta, s.p. [IČ 47114983]** pro podepisující osobu (označující osobu) **AthenA_pecet, Česká inspekce životního prostředí [IČ 41693205]**. Elektronická značka nebo pečeť byla označena platným časovým razítkem, založeným na kvalifikovaném certifikátu vydaném kvalifikovaným poskytovatelem služeb vytvářejících důvěru. Platnost časového razítka byla ověřena dne 26.07.2018 v 09:13:17. Údaje o časovém razítku: datum a čas **24.07.2018 09:18:17**, číslo kvalifikovaného časového razítka **2D CB 31**, kvalifikované časové razítko bylo vydáno kvalifikovaným poskytovatelem služeb vytvářejících důvěru **PostSignum Qualified CA 3, Česká pošta, s.p. [IČ 47114983]**.

Vystavil: **Státní pozemkový úřad**
Pracoviště: **Státní pozemkový úřad**
v Praze dne **26.07.2018**

Jméno, příjmení a podpis osoby, která autorizovanou konverzi dokumentu provedla:
ADÉLA HAŠKOVÁ

Otisk úředního razítka:

Státní pozemkový úřad

109853433-123604-180726091309

Poznámka:

Kontrolu této doložky lze provést v centrální evidenci doložek přístupné způsobem umožňujícím dálkový přístup na adrese https://www.czechpoint.cz/overovacidolozky.