

Aktualizovaný privatizační projekt k 31.12.1994

Název privatizovaného subjektu: Sdružení zdrav. zař. II Brno

Číslo projektu v evidenci MSNMP ČR: 28383
IČO: 00344648

Zakladatel: 3702 Brno-město
Úřad města Brna
Zelný trh 12
601 67 Brno

Odpovědný referent MSNMP ČR:

Mgr. Iveta Salehová

Jméno

Podpis

Odpovědný ředitel MSNMP ČR:

ing. Milan Němec

Jméno

Podpis

11 9. VI. 1995

FNM ČR
071

20-06-1995

podpis

Obsah aktualizovaného schváleného privatizačního projektu
Sdružení zdravotnických zařízení II Brno - Jesle Žižkova

Evidenční číslo MSNMP ČR: 28383

	str.
Dopis ministra na předsedu FNM ČR	1 - 2
Výpis z usnesení vlády ČR	3
Důvodová zpráva	4 - 22
Potvrzení zřizovatele o aktualizaci PP	23 - 24
Stanovisko zřizovatele, OOZPK	25 - 27
Kategorizace	28 - 29
Chybové hlášení včetně opisu projektu	30 - 32
Tabulky pro počítačové zpracování	33 - 35
Rozvaha 2A	36 - 37
Rozvaha 4C	38 - 39
Přehled o majetku privatizovaného subjektu, jednotky	40
Popis nemovitostí	41
Výpis z EN	42 - 44
Ekologický audit	45 - 57
Původní projekt včetně dodatků	58 - 76

Kontaktní adresa:

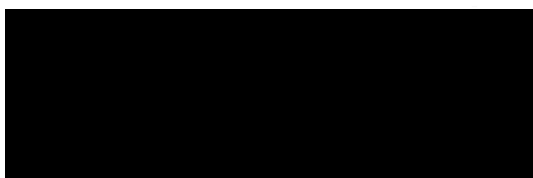

SZZ II Brno: ředitelka: Ing. Hánová - 05 41321105
Magistrát města Brna: paní Nesvorová: 05 42212262

MINISTERSTVO
PRO SPRÁVU NÁRODNÍHO MAJETKU
A JEHO PRIVATIZACI ČR

V Praze dne 21.11.1994
Č.j.: 450/805/IS/94

Fond národního majetku ČR
výkonný výbor
P r a h a

Věc: Realizace projektu podle výsledku neveřejného výběrového řízení

Ministerstvo pro správu národního majetku a jeho privatizaci
České republiky

s d ě l u j e,

že podle § 10, odst. 1, zákona č. 92/1991 Sb., o podmínkách převodu majetku státu na jiné osoby, ve znění pozdějších předpisů, vydala vláda České republiky rozhodnutí o privatizaci státního subjektu SZZ II Brno - Jesle Žižkova, kterým je stanoveno pořadí nabídek v neveřejném výběrovém řízení konaném mezi nabyvateli uvedenými v privatizačních projektech, které jsou vedeny v evidenci MSNMP ČR pod č. 28383.

Zároveň Vám předáváme privatizační projekt jako podklad k realizaci rozhodnutí.

Ing. Jaroslav J u r e č k a
náměstek ministra

Príloha: Usnesení vlády ČR

Vyřizuje: Mgr. Iveta Salehová

2

V ý p í s

z usnesení vlády ČR

ze dne 28. září 1994 č. 541

o rozhodnutí o privatizaci podle § 10, odst. 1. zákona č. 92/1991 Sb., o podmínkách převodu majetku na jiné osoby, ve znění pozdějších předpisů

B.

Vláda ČR vydává rozhodnutí o privatizaci formou přímého prodeje majetku podniků a majetkové účasti státu předem určeným nabyvatelům za dohodnutou cenu.

13. Sdružení zdravotnických zařízení II Brno - PP 28383
Jesle Žižkova 5, Brno

Hodnota prodávaného majetku uvedená v projektu:
2 391 tis. Kč

Nabyvatel:

PP: 28383

Kupní cena: 3 055 000 Kč

Podmínky privatizace:

- a) Privatizační projekt se schvaluje s podmínkou, že před jeho předáním FNM ČR bude v rámci aktualizace doplněn ekologický audit ve smyslu § 6a zákona č. 92/1991 Sb., o podmínkách převodu majetku státu na jiné osoby, ve znění pozdějších předpisů.
- b) FNM ČR zabezpečí podmínky privatizace zdravotnického zařízení kategorie B ve smyslu usnesení vlády ČR ze dne 24. 3. 1993 č. 137 a v souladu s rozhodnutím ministra zdravotnictví ČR ze dne 15. 12. 1993, čj. PRI/8039.

Za správnost: Mgr. Iveta Peterková
referent

Ivana Večeřová
tajemník schvalovací komise



3

MINISTERSTVO
PRO SPRÁVU NÁRODNÍHO MAJETKU
A JEHO PRIVATIZACI ČR

V Praze dne 21.11.1994
Č.j.: 450/805/IS/94

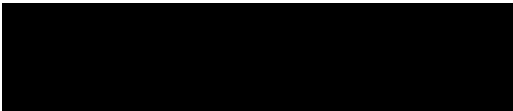

Věc: Sdělení o výsledku neveřejného výběrového řízení

Ministerstvo pro správu národního majetku a jeho privatizaci
České republiky

s d ě l u j e,

že podle § 10, odst. 1, zákona č. 92/1991 Sb., o podmínkách převodu majetku státu na jiné osoby, ve znění pozdějších předpisů, vydala vláda České republiky rozhodnutí o privatizaci státního subjektu SZZ II Brno - Jesle Žižkova, kterým je stanoveno pořadí nabídek v neveřejném výběrovém řízení konaném mezi nabyvateli uvedenými v privatizačních projektech, které jsou vedeny v evidenci MSNMP ČR pod č.28383.

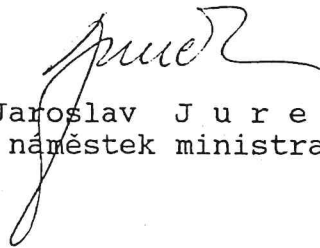
Tímto rozhodnutím byl Váš privatizační projekt vedený v evidenci MSNMP ČR pod č. 28383 vybrán k realizaci.

Ing. Jaroslav J u r e č k a
naměstek ministra

Příloha: Výpis z usnesení vlády ČR

4

**Návrh rozhodnutí o privatizaci majetkové účasti státu
nebo státního subjektu (příp. jeho části)**

V Praze dne 28.06.1994

Název : Sdružení zdrav. zař. II Brno
IČO : 00344648
Adresa : Brno - Město
Zakladatel : Úřad města Brna
Zelný trh 12
601 67 Brno

Majetek subjektu celkem : 129 406

ZÁVĚRY SCHVALOVACÍ KOMISE:

Komise MSNMP ČR doporučuje schválit následující pořadí nabyvatelů dle nabídek předložených v neveřejných výběrových řízeních, která proběhla u těchto jednotek -

OZS Makovského - NVŘ se konalo dne 17.5.1994
min. hranice nabídky - 5 321 000,- Kč.

1. KPP č. 28347 - Medispol s.r.o.
smluvní cena - 10 000 200,- Kč.
2. KPP č. 28350 - Poliklinika MUDr. Hanzelky s.r.o.
smluvní cena - 8 951 000,- Kč.
3. KPP č. 28349 - [REDAKCE]
smluvní cena - 7 180 000,- Kč.
4. KPP č. 28346 - [REDAKCE]
smluvní cena - 6 351 000,- Kč.

OZS Žižkova - NVŘ se konalo dne 16.5.1994
min. hranice nabídky - 2 391 000,- Kč.

1. KPP č. 28383 - [REDAKCE]
smluvní cena - 3 055 000,- Kč.

Jesle Botanická - NVŘ se konalo dne 16.5.1994
min. hranice nabídky - 3 682 000,- Kč.

1. KPP č. 28367 - [REDAKCE]
smluvní cena - 3 720 000,- Kč.

Návrh rozhodnutí o privatizaci majetkové účasti státu
nebo státního subjektu (příp. jeho části)

k subjektu: Sdružení zdrav. zař. II Brno

min. hranice nabídky - 338 000,- Kč.

1. KPP č. 28374 - [redacted]
smluvní cena - 4 055 000,- Kč.
2. KPP č. 28372 - [redacted]
smluvní cena - 2 666 666,- Kč.
3. KPP č. 28373 - [redacted]
smluvní cena - 2 011 000,- Kč.

Komise MSNMP ČR doporučuje zamítnout následující konkurenční
privatizační projekty -

- KPP č. 28348 - Naděje s.r.o. - společnost se nedostavila
KPP č. 28384 - [redacted] - předkladatel se nedostavil
KPP č. 28382 - [redacted]
nepředložil plnou moc, byl vyloučen
KPP č. 28385 - [redacted]
předkladatelé nabídli méně než činila min.
hranice nabídky
KPP č. 28368 - [redacted] - předkladatel se nedostavil
KPP č. 28369 - [redacted]
nepředložil plnou moc a byl vyloučen
KPP č. 28375 - [redacted] - předkladatel se nedostavil.

Projekty předložené na daný subjekt doporučené ke schválení

PROJEKT :28346

Sdružení zdrav. zař. II Brno

**** Stanovisko k projektu je pouze pro informaci ***

Zpracoval :zájemce o koupi
[redacted]

Návrh rozhodnutí o privatizaci majetkové účasti státu
nebo státního subjektu (příp. jeho části)

k subjektu: Sdružení zdrav. zař. II Brno

SUBJEKTY

IČO:00344648 Sdružení zdrav. zař. II Brno

Majetek k privatizaci : 5 751
Neřešený majetek :

Stanovisko zakladatele :připomínky

PRIVATIZOVANÉ JEDNOTKY

3001 Přímý prodej

OZS, Makovského nám.2,Brno

Majetek celkem: 5 751

Předpokládaný kupec

Jméno :

Adresa :

Země

:Česká republika

Kupní cena :

0

Způs.stanov. :ostatní (přecenění)

Jméno :

Adresa :

Země

:Česká republika

Kupní cena :

1 100

Způs.stanov. :ostatní (přecenění)

Komentář:

Předmětem privatizace je movitý i nemovitý majetek. Zájemci o koupi dle tohoto KP jsou [redacted] kteří po případném schválení svého projektu hodlají založit Centrum zdraví Žabovřesky s. s r.o. Jedná se o externí zájemce.

V první fázi se předkladatelé tohoto KP hodlají zaměřit na kvalitativní zlepšení zdr. služeb. Ve druhé fázi rovněž na kvantitativní zlepšení - rehabilitační centrum, poskytování první pomoci, ultrazvuk, ortopopantomograf, poradna diabet., gerontolog., alternativní medicínské postupy. Chybí ekonomická rozvaha a rovněž příslib bankovního krytí. Předkladatelé tohoto KP nabízejí za jednotku 1.100.000,- Kč. Tuto částku vykalkulovali jako odpovídající při hodnotě bodu a vzhledem ke splácení úvěru.

7001 Neveřejné výběrové řízení

OZS Makovského nám.2,Brno

Majetek celkem:

5 321

Návrh rozhodnutí o privatizaci majetkové účasti státu
nebo státního subjektu (příp. jeho části)

k subjektu: Sdružení zdrav. zař. II Brno

PROJEKT : 28347

Sdružení zdrav. zař. II Brno

**** Stanovisko k projektu je pouze pro informaci ****

Zpracoval : zájemce o koupi
MEDISPOL spol. s r.o.

SUBJEKTY

IČO:00344648 Sdružení zdrav. zař. II Brno

Majetek k privatizaci : 6 529
Neřešený majetek :

Stanovisko zakladatele : připomínky

PRIVATIZOVANÉ JEDNOTKY

3001 Přímý prodej

OZS Makovského nám.2, Brno

Majetek celkem: 6 529

Předpokládaný kupec

Jméno : Medispol s. s r.o.

Adresa : Makovského nám. 2
Brno

Země : Česká republika

Kupní cena : 6 529

Způs.stanov. : na základě úč.evidence

Komentář:

Zájemcem o koupi dle tohoto KP je společnost zdravotníků Medispol s. s r.o., kteří ve středisku pracují. Podnik. záměr - zachovat stávající rozsah a rozšířit o dětské středisko - psychologie, psychiatr, rehabilitace, logopedie, kursy a přednášková činnost, dět. kožní a ORL, dále o gynekologii, ortopedie, rehabilitace, vodoléčba, akupunktura, pečovatelská služba, fitcentrum, pohotovostní služba, zubní stř. včetně laboratoře. Chybí ekonomická rozvaha a příslib bankovního krytí.

7001 Neveřejné výběrové řízení

OZS Makovského nám. 2, Brno

Majetek : 5 321

**** Tato jednotka není doporučena ke schválení ****

Návrh rozhodnutí o privatizaci majetkové účasti státu
nebo státního subjektu (příp. jeho části)

k subjektu: Sdružení zdrav. zař. II Brno

PROJEKT :28349

Sdružení zdrav. zař. II Brno

**** Stanovisko k projektu je pouze pro informaci ***

Zpracoval :zájemce o koupi

SUBJEKTY

IČO:00344648 Sdružení zdrav. zař. II Brno

Majetek k privatizaci : 6 606
Neřešený majetek : 6 606

Stanovisko zakladatele :připomínky

PRIVATIZOVANÉ JEDNOTKY

3001 Přímý prodej

OZS Brno, Makovského nám.2

Majetek celkem: 6 606

Předpokládaný kupec

Jméno :

Adresa :

Země :Česká republika

Kupní cena : 0

Způsob stanov. :na základě úč.evidence

Jméno :

Adresa :

Země :Česká republika

Kupní cena : 6 606

Způsob stanov. :na základě úč.evidence

Komentář:

Zájemci o koupi dle tohoto KP jsou externími zájemci a v případě přijetí svého KP založí SRO. mají vysokou odbornost a dlouholeté zkušenosti. Podnik. záměr - zachovat a rozšířit stávající péči - moderní laboratorní technika, ambulance gynekologa, 4 ambulance zubních lékařů, 2 ambulance pediatra, 1 ambulance ortopeda, laboratorní služby, RTG, ultrazvuk, lékařská služba, nadstavbové zdr. služby - rehabilitace, masáže, diadynamická terapie, solux, vířivé koupele a další, technické dovybavení. To vše dle potřeb regionu. Dobrá ekonomická rozvaha, kupní cena bude hrazena z úvěru, jehož příslib bude dodatečně doložen. Předkladatelé uvádějí kupní cenu o něco vyšší vzhledem k nesprávnému ocenění pozemků.

Návrh rozhodnutí o privatizaci majetkové účasti státu
nebo státního subjektu (příp. jeho části)

k subjektu: Sdružení zdrav. zař. II Brno

7002 Neveřejné výběrové řízení
OZS Makovského nám.2, Brno
Majetek celkem: 5 321

PROJEKT : 28350

Sdružení zdrav. zař. II Brno

**** Stanovisko k projektu je pouze pro informaci ****

Zpracoval : zájemce o koupi
Poliklinika [REDACTED]

SUBJEKTY

IČO:00344648 Sdružení zdrav. zař. II Brno

Majetek k privatizaci : 6 529
Neřešený majetek : 6 529

Stanovisko zakladatele :

PRIVATIZOVANÉ JEDNOTKY

3001 Přímý prodej
SZZ II Makov.nám.
Majetek celkem: 6 529

7001 Neveřejné výběrové řízení
OZS Makovského nám.2, Brno
Majetek celkem: 5 321

PROJEKT : 28367

Sdružení zdrav. zař. II Brno

**** Stanovisko k projektu je pouze pro informaci ****

Zpracoval : zájemce o koupi
[REDACTED]

SUBJEKTY

IČO:00344648 Sdružení zdrav. zař. II Brno

Majetek k privatizaci : 3 520
Neřešený majetek : 113 866

Stanovisko zakladatele : připomínky

Návrh rozhodnutí o privatizaci majetkové účasti státu
nebo státního subjektu (příp. jeho části)

k subjektu: Sdružení zdrav. zař. II Brno

PRIVATIZOVANÉ JEDNOTKY

3001 Přímý prodej
Jesle, Botanická 53, Brno
Majetek celkem: 3 520
Předpokládaný kupec

Jméno :
Adresa :
Země : Česká republika
Rod.čís./IČO : 570918/1995
Kupní cena : 3 520
Způsob stanov. : výsl.nabíd.řízení

Jméno :
Adresa :
Země : Česká republika
Rod.čís./IČO : 580319/1878
Kupní cena : 0
Způsob stanov. : výsl.nabíd.řízení

Ekologické závady:

Komentář:

7001 Neveřejné výběrové řízení
Jesle, Botanická 53, Brno
Majetek : 3 682

*** Tato jednotka není doporučena ke schválení ***

PROJEKT : 28372

Sdružení zdrav. zař. II Brno

**** Stanovisko k projektu je pouze pro informaci ****

Zpracoval : zájemce o koupi

SUBJEKTY

IČO:00344648 Sdružení zdrav. zař. II Brno

Majetek k privatizaci : 502
Neřešený majetek :

Stanovisko zakladatele : připomínky

Návrh rozhodnutí o privatizaci majetkové účasti státu
nebo státního subjektu (příp. jeho části)

k subjektu: Sdružení zdrav. zař. II Brno

PRIVATIZOVANÉ JEDNOTKY

3001 Přímý prodej

Jesle Mahenova 16, Brno

Majetek celkem: 502

Předpokládaný kupec

Jméno : [REDACTED]

Adresa : [REDACTED]

Země : Česká republika

Kupní cena : 502

Způsob. stanov. : na základě úč. evidence

Jméno : [REDACTED]

Adresa : [REDACTED]

Země : Česká republika

Kupní cena : 0

Způsob. stanov. : na základě úč. evidence

Komentář:

Externími zájemci o koupi dle tohoto KP je jeden lékař a právníčka.

Podnik. záměr - zajištění zákl. léčebně preventivních služeb v rozsahu činnosti rodinného lékaře, nadstavbová péče v oboru interního lékařství, poradenská činnost v oblasti dietetiky a pohybového režimu, denní péče o děti ve věku od 1 do 3 let, biochemická laboratoř, výdejna léků, přístrojové vybavení - EKG, biochem. přístroje, výpočetní technika. Chybí ekonomická rozvaha a příslib bankovního krytí. Zájemci o koupi nabízejí cenu nižší, neboť pozemek ocenili nesprávnou sazbou dle 316.

7001 Neveřejné výběrové řízení

Jesle Mahenova 16, Brno

Majetek celkem: 338

PROJEKT : 28373

Sdružení zdrav. zař. II Brno

**** Stanovisko k projektu je pouze pro informaci ***

Zpracoval : ostatní

[REDACTED]

72

Návrh rozhodnutí o privatizaci majetkové účasti státu
nebo státního subjektu (příp. jeho části)

k subjektu: Sdružení zdrav. zař. II Brno

SUBJEKTY

IČO:00344648 Sdružení zdrav. zař. II Brno

Majetek k privatizaci : 1 299
Neřešený majetek :

Stanovisko zakladatele :připomínky

PRIVATIZOVANÉ JEDNOTKY

3001 Přímý prodej
Jesle Mahenova 16, Brno

Majetek celkem: 1 299

Předpokládaný kupec

Jméno

Adresa

Země

:Česká republika

Kupní cena

:

1 299

Způsob stanov.

:

:na základě úč.evidence

Komentář:

Externím zájemcem o koupi dle tohoto KP je lékař v oboru
ORL a kryochirurgie. Podnik. záměr - zřídit lůžka pro onkol.
pacienty - po ozařování, neboť objekt je v těsné blízkosti
Masarykova onkolog. ústavu. Zřídit kryochirurgické léčebné
středisko - použití extrémně nízkých teplot při destrukci
patologické tkáně. Zavést konkurenční prostředí pro
ambulantní výkony ORL, vybudování audiologické vyšetřovací
jednotky, zřízení lékařské služby. Ekonomická rozvaha je
zpracována, cena bude hrazena přímo.

7001 Neveřejné výběrové řízení

Jesle Mahenova 16, Brno

Majetek celkem:

338

PROJEKT :28374

Sdružení zdrav. zař. II Brno

**** Stanovisko k projektu je pouze pro informaci ***

Zpracoval :zájemce o koupi



Návrh rozhodnutí o privatizaci majetkové účasti státu
nebo státního subjektu (příp. jeho části)

k subjektu: Sdružení zdrav. zař. II Brno

SUBJEKTY

IČO:00344648 Sdružení zdrav. zař. II Brno

Majetek k privatizaci : 2 181
Neřešený majetek :

Stanovisko zakladatele :připomínky

PRIVATIZOVANÉ JEDNOTKY

3001 Přímý prodej

Jesle Mahenova 16, brno

Majetek celkem: 2 181

Předpokládaný kupec

Jméno :

Adresa :

Země :Česká republika

Kupní cena : 2 181

Způs.stanov. :na základě úč.evidence

Komentář:

Externím zájemcem o koupi dle tohoto KP je lékařka v oboru kožního lékařství. Podnik. záměr - zachování stávajícího provozu jeslí, zabezpečení systému rodinného lékaře, biochemická, hematologická laboratoř, využití prostoru pro lékařskou činnost od 8.00 do 19.00 hod. Nevyužití prostory využít jako skladovací prostory pro firmy pracující pro zdravotnictví. Ekonomická rozvaha je zpracována. Kupní cena bude uhrazena bankovním převodem. Rozdíl v kupní ceně dle KP a v ZP je způsoben nesprávně poskytnutými informacemi od SZZ II. - nabízí cenu vyšší.

7001 Neveřejné výběrové řízení
Jesle, Mahenova 16, Brno

Majetek : 338

*** Tato jednotka není doporučena ke schválení ***

PROJEKT :28375

Sdružení zdrav. zař. II Brno

**** Stanovisko k projektu je pouze pro informaci ****

Zpracoval :pracovník(-ci) podniku
[redacted]

Návrh rozhodnutí o privatizaci majetkové účasti státu
nebo státního subjektu (příp. jeho části)

k subjektu: Sdružení zdrav. zař. II Brno

SUBJEKTY

IČO:00344648 Sdružení zdrav. zař. II Brno

Majetek k privatizaci : 1 299
Neřešený majetek :

Stanovisko zakladatele :připomínky

PRIVATIZOVANÉ JEDNOTKY

3001 Přímý prodej
Jesle Mahenova 16, Brno
Majetek celkem: 1 299

Předpokládaný kupec

Jméno :

Adresa :

Země :Česká republika

Kupní cena : 1 299

Způsob stanov. :na základě úč.evidence

Komentář:

Zájemcem o koupi dle tohoto KP je ředitel SZZII. Podnik.
záměr - zachovat dosavadní obsah a rozsah poskytovaných
služeb a rozšířit je o týdenní a víkendový provoz / hlídání a
pečovatelská služba, tělesná cvičení, dechová cvičení pro
astmatické děti, kreslení, výuka jazyků, individuální dieta
apod./ Chybí ekonomická rozvaha, úhrada kupní ceny se
uskuteční formou bezhotovostního převodu.

7001 Neveřejné výběrové řízení
Jesle Mahenova 16, Brno
Majetek celkem: 338

PROJEKT :28383

Sdružení zdrav. zař. II Brno

**** Stanovisko k projektu je pouze pro informaci ***

Zpracoval :zájemce o koupi

25

Návrh rozhodnutí o privatizaci majetkové účasti státu nebo státního subjektu (příp. jeho části)

k subjektu: Sdružení zdrav. zař. II Brno

SUBJEKTY

IČO:00344648 Sdružení zdrav. zař. II Brno

Majetek k privatizaci : 2 620
Neřešený majetek :

Stanovisko zakladatele :připomínky

PRIVATIZOVANÉ JEDNOTKY

3001 Přímý prodej
Jesle Žižkova 5, Brno

Majetek celkem: 2 620

Předpokládaný kupec

Jméno :
Adresa :

Země :Česká republika
Kupní cena : 2 710
Způs.stanov. :na základě úč.evidence

Komentář:

Externím zájemcem o koupi dle tohoto KP je jedna lékařka. Podnikatelský záměr - zabezpečení lékařské péče na úrovni prvního styku s pacientem a vybudování systému rodinného lékaře. Rozšíření stávajících zdr. služeb dle specializací lékařů, kteří v objektu budou v nájmu - gynekologická ordinace, ord. prakt. lékaře, stomatolog. ordinace, pediatriká ord. Ekonomická rozvaha je zpracována, chybí příslib bankovního krytí. Rozdíl mezi navrhovanou kupní cenou a cenou v ZP vznikl pravděpodobně prepisem v částce aktiv.

7001 Neveřejné výběrové řízení
Jesle Žižkova 5, Brno

Majetek : 2 391

*** Tato jednotka není doporučena ke schválení ***

N E V E Ř E J N É V Ý B Ě R O V É Ř Í Z E N Í

I. OZS Makovského nám.2,Brno

Poř.PP / část	Pův.j.	Účastník	Ident.údaj	Částka
1. 28347	3001	MEDISPOL, spol. s r.o.	60713691	10
2. 28350	3001			8
3. 28349	3001		581214/1280	7
4. 28346	3001		580917/2017	
			571005/1886	6
			560314/1201	

Návrh rozhodnutí o privatizaci majetkové účasti státu
nebo státního subjektu (příp. jeho části)

k subjektu: Sdružení zdrav. zař. II Brno

28348 3001 Naděje s. s r.o.

Komentář:

KPP č. 28348 - Naděje - tento účastník se nedostavil ani neomluvil.

II. Jesle Žižkova 5, Brno

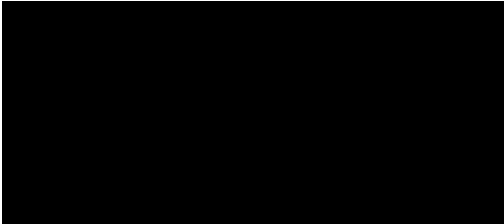
Poř.PP / část Pův.j.Účastník	Ident.údaj	Částka
1. 28383 3001		00000000
28382 3001		00000000
28384 3001		00000000
28385 3001		00000000
28385 3001		00000000
		3 055

Komentář:

KPP č. - 28382 - pověřený zástupce předkladatelu se neprokázal plnou mocí a byl vyloučen.
KPP č. - 28384 - předkladatel se nedostavil ani neomluvil svoji neúčast.
KPP č. - 28385 - předkladatel nabídl méně než účetní hodnotu.

III. Jesle Botanická 53, Brno

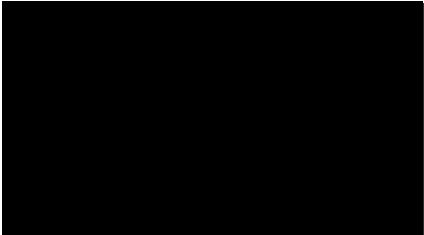
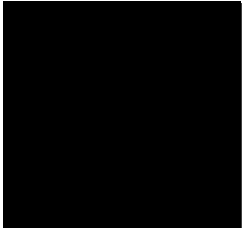
Poř.PP / část Pův.j.Účastník	Ident.údaj	Částka
1. 28367 3001		
28368 3001		
28369 3001		
		3 720

Komentář:

KPP č. 28368 - předkladatel se nezúčastnil a ani svoji neúčast neomluvil.
KPP č. 28369 - pověřený zástupce nepředložil plnou moc a byl vyloučen.

IV. Jesle Mahenova 16, Brno

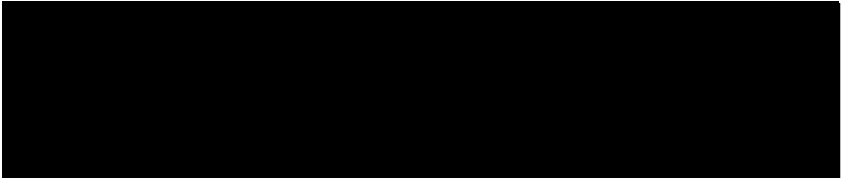
Poř.PP / část Pův.j.Účastník	Ident.údaj	Částka
1. 28374 3001		4 055
2. 28372 3001		2 666
3. 28373 3001		2 011

Návrh rozhodnutí o privatizaci majetkové účasti státu nebo státního subjektu (příp. jeho části)

k subjektu: Sdružení zdrav. zař. II Brno

28375 3001 [redacted] 00000000

Komentář:
KPP č. 28375 - předkladatel se nezúčastnil ani svoji neúčast neomluvil.

Komise doporučuje zamítnout projekty

PROJEKT :28348

Sdružení zdrav. zař. II Brno

**** Stanovisko k projektu je pouze pro informaci ****

Zpracoval :zájemce o koupi

PRIVATIZOVANÉ JEDNOTKY

Přímý prodej
3001 OZS Makovského nám. 2

Majetek : 6 529

Komentář:
Zájemcem o koupi, dle tohoto KP je externí zájemce a to Naděje s. s r.o. Rozšířit současný rozsah péče o - ambulance kardiologie a angiologie, neurologie, speciální a léčebné metody - sonografie, ultrazvuk, elektrokardiografie, zátěžová ergometrie atd., poradna posudkového lékaře, rehabilitace, akupunktura, homeopatie, ministacionář, kooperace s blízkými zdr. středisky. Chybí ekonomická rozvaha a příslib bankovního krytí. Zájem o hrazení kupní ceny bankovním úvěrem ve splátkách.

7001 Neveřejné výběrové řízení
OZS Makovského nám.2, Brno

Majetek : 5 321

PROJEKT :28368

Sdružení zdrav. zař. II Brno

**** Stanovisko k projektu je pouze pro informaci ****

Zpracoval :zájemce o koupi

Návrh rozhodnutí o privatizaci majetkové účasti státu
nebo státního subjektu (příp. jeho části)

k subjektu: Sdružení zdrav. zař. II Brno

PRIVATIZOVANÉ JEDNOTKY

3001 Přímý prodej
Jesle Botanická 53, Brno

Majetek : 1 961

Komentář:

Zájemcem o koupi dle tohoto KP je externí lékař. Podnik. záměr - zachování dosavadního provozu jeslí, rozšíření stávající péče o lékařskou péči na úrovni prvního styku s pacientem v oborech - gynekologie, pediatrie, interní lékařství, výdejna léků. Ekonomická rozvaha je zpracována. Příslib bankovního krytí chybí. Rozdíl v ceně je způsoben odlišným oceněním pozemků v KP.

7001 Neveřejné výběrové řízení
Jesle Botanická 53, Brno

Majetek : 3 682

PROJEKT : 28369

Sdružení zdrav. zař. II Brno

**** Stanovisko k projektu je pouze pro informaci ***

Zpracoval : zájemce o koupi

PRIVATIZOVANÉ JEDNOTKY

3001 Přímý prodej
Jesle, Botanická 53, Brno

Majetek : 3 311

Komentář:

Zájemci o koupi dle tohoto KP jsou dva externí lékaři a jeden právník. Podnik. záměr - po dobu potřeby zachovat jesle, v první fázi vlastní program nestátního ambulant. lék. zařízení počítá s gynekologicko-porodnickým zaměřením. Dále se specializovaným pracovištěm vnitřního lékařství - hlavní náplň - obezita, hypertenze, poruchy metabolismu, ischemická choroba srdeční, atd. Dále budou poskytovány specifické poradenské služby - prevence civilizačních chorob, vlastní léčba uvedených chorob. Ekonomická rozvaha není zpracována. Příslib bankovního krytí není doložen.

7002 Neveřejné výběrové řízení
Jesle Botanická 53, Brno

Majetek : 3 682

Návrh rozhodnutí o privatizaci majetkové účasti státu nebo státního subjektu (příp. jeho části)

k subjektu: Sdružení zdrav. zař. II Brno

PROJEKT :28382

Sdružení zdrav. zař. II Brno

**** Stanovisko k projektu je pouze pro informaci ****

Zpracoval :zájemce o koupi

PRIVATIZOVANÉ JEDNOTKY

3001 Přímý prodej
Jesle Žižkova 5, Brno

Majetek : 2 710

Komentář:

Zájemcem o koupi dle tohoto KP je lékař a právník. Podnikatelský záměr - po dobu potřeby zachovat provoz jeslí, v první fázi gynekologicko-porodnické zaměření, v druhé fázi je plánována přístavba, která by byla využita k rozšíření gyn.-por. zařízení s cílem vytvoření kompletní zdravotnické péče. Chybí ekonomická rozvaha a rovněž příslib bankovního krytí.

7001 Neveřejné výběrové řízení
Jesle Žižkova 5, Brno

Majetek : 2 391

PROJEKT :28384

Sdružení zdrav. zař. II Brno

**** Stanovisko k projektu je pouze pro informaci ****

Zpracoval :zájemce o koupi

PRIVATIZOVANÉ JEDNOTKY

3001 Přímý prodej
Jesle Žižkova 5, Brno

Majetek : 1 760

Komentář:

Zájemcem o koupi dle tohoto projektu je externí lékař. Podnikatelský záměr - vybudování centra pro diagnostiku a terapii sexuálně přenosných infekcí a pro problematiku plánovaného rodičovství s preferencí bezpečného sexu a prevence AIDS. Chybí ekonomická rozvaha a příslib bankovního krytí. Rozdíl v kupní ceně dle KP a ZP vznikl v důsledku nesprávného ocenění pozemků - dle 316.

Návrh rozhodnutí o privatizaci majetkové účasti státu
nebo státního subjektu (příp. jeho části)

k subjektu: Sdružení zdrav. zař. II Brno

7001 Neveřejné výběrové řízení
Jesle Žižkova 5, Brno

Majetek : 2 391

PROJEKT : 28385

Sdružení zdrav. zař. II Brno

**** Stanovisko k projektu je pouze pro informaci ***

Zpracoval : zájemce o koupi
[redacted]

PRIVATIZOVANÉ JEDNOTKY

3001 Přímý prodej
Jesle Žižkova 5, Brno

Majetek : 1 879

Komentář:

Zájemcem o koupi dle tohoto projektu jsou zaměstnanci SZZII - nikoli však jeslí, kteří založili Astmacentrum s.s r.o. Podnikatelský záměr - provozování 2 oddělení jeslí dle zásad Waldorfské školy Rudolfa Steinera, zřízení specializované ordinace pro komplexní léčbu astma, v budoucnu akupunktura, využití prvků alternativní medicíny se zaměřením na léčbu astmatu. Dále kurzy rehabilitace, psychologická poradna. Ekonomická rozvaha je zpracována, chybí příslib bankovního krytí. Rozdíl mezi kupní cenou v ZP a v KP vznikl v důsledku chybného ohodnocení pozemků - dle 316.

7001 Neveřejné výběrové řízení
Jesle Žižkova 5, Brno

Majetek : 2 391

**SEZNAM PROJEKTŮ NA SUBJEKT Sdružení zdrav. zař. II Brno,
KTERÉ TENTO NÁVRH ROZHODNUTÍ NEŘEŠÍ**

Č.p.	Část	Název hlav.subj./ Předkladatel	Výsl.	Stanoviska				Term.př. na FNM
				MK	EM	RK	VL	
28333	1	Sdružení zdrav. zař. II Brno Magistrát města Brna-odbor		x	s		s	
28333	2	Sdružení zdrav. zař. II Brno Magistrát města Brna-odbor	b	x	s			
28334		Sdružení zdrav. zař. II Brno [redacted]	a	s		s	s	
28335		Sdružení zdrav. zař. II Brno [redacted]	b	s			s	
28336		Sdružení zdrav. zař. II Brno [redacted]	b					

23

Návrh rozhodnutí o privatizaci majetkové účasti státu nebo státního subjektu (příp. jeho části)

k subjektu: Sdružení zdrav. zař. II Brno

28337	[redacted] Sdružení zdrav. zař. II Brno		n	s	o
28338	[redacted] Sdružení zdrav. zař. II Brno			o	
28339	Zdravotnické centrum a.s. Sdružení zdrav. zař. II Brno	a	s	s	s
28340	[redacted] Sdružení zdrav. zař. II Brno	a	s	s	s
28341	Sdružení zdrav. zař. II Brno	a	s	s	s s
28342	GYNDIAGNOSTIK, spol. s r.o. Sdružení zdrav. zař. II Brno	b	n	n	s
28343	[redacted] Sdružení zdrav. zař. II Brno	a	s		s
28344	Praktičtí lékaři Žabovřeski Sdružení zdrav. zař. II Brno	b	n	n	s
28345	[redacted] Sdružení zdrav. zař. II Brno	b	n	n	s
28351	[redacted] Sdružení zdrav. zař. II Brno	b	n	s	
28352	Úřad městské části Brno-Komín Sdružení zdrav. zař. II Brno	a	s	n	s s
28353	SANTE spol. s r.o. Sdružení zdrav. zař. II Brno	b	n	n	s
28354	[redacted] Sdružení zdrav. zař. II Brno	b	n	n	s
28355	[redacted] Sdružení zdrav. zař. II Brno		o	s	
28356	[redacted] Sdružení zdrav. zař. II Brno		o	s	
28357	MEDICLINIC, a.s. Sdružení zdrav. zař. II Brno		n	s	
28358	[redacted] Sdružení zdrav. zař. II Brno		n	s	
28359	[redacted] Sdružení zdrav. zař. II Brno		n	s	
28360	[redacted] Sdružení zdrav. zař. II Brno		n	s	
28361	[redacted] Sdružení zdrav. zař. II Brno		n	s	
28362	[redacted] Sdružení zdrav. zař. II Brno	a	s	s	s
28363	[redacted] Sdružení zdrav. zař. II Brno		n	s	
28364	[redacted] Sdružení zdrav. zař. II Brno	b	n		
28365	MEDCENTRUM, spol. s r.o. Sdružení zdrav. zař. II Brno	a	s		s s
28366	Poliklinika Bystrc s.r.o. Sdružení zdrav. zař. II Brno	b	n		
28370	[redacted] Sdružení zdrav. zař. II Brno Ekologie a medicína s.r.o.	a	s	s	s

22

Návrh rozhodnutí o privatizaci majetkové účasti státu nebo státního subjektu (příp. jeho části)

k subjektu: Sdružení zdrav. zař. II Brno

28371	Sdružení zdrav. zař. II Brno ing.J.Berger,QUEEN M s r.o.	a	s	s	s
28376	Sdružení zdrav. zař. II Brno [redacted]	b	n	s	
28377	Sdružení zdrav. zař. II Brno [redacted] a kol.	a	s	s	s
28378	Sdružení zdrav. zař. II Brno [redacted]	a	s		s s
28379	Sdružení zdrav. zař. II Brno Quattromedica spol. s r.o.	b	s		s
28380	Sdružení zdrav. zař. II Brno [redacted]	b	n		
28381	Sdružení zdrav. zař. II Brno [redacted]	b	n		
28386	Sdružení zdrav. zař. II Brno [redacted]	a	s		s s
28387	Sdružení zdrav. zař. II Brno Okresní privatizační komise	b	n	s	
28388	Sdružení zdrav. zař. II Brno IKOS, a.s. zast.Ing.L.Fendrych	b	n	s	

Referent: Iveta Salehová Mgr.

Telefon : 24191 564

Středa 03. května 1995 ve 11:35:16

23

Magistrát města Brna

odbor zdravotnictví
602 00 Brno, Zelný trh 12

Ministerstvo pro správu
nár. majetku a jeho priv.
Mgr. Salehová

Lazarská 7
P r a h a

naše značka
OZ/ /95

vyřizuje
Nesvorová

V Brně dne 15. února 1995

Věc: Potvrzení zřizovatele o ověření aktualizovaného privatizačního projektu SZZ II Brno, č. 28383 - jesle Žižkova 5, Brno

V návaznosti na rozhodnutí Ministerstva pro správu národního majetku a jeho privatizaci o schválení privatizačních projektů Sdružení zdravotnických zařízení II Brno č. 28333, schválených usnesením vlády ČR č. 541 ze dne 28.9.1994, provedl zřizovatel odbor zdravotnictví Magistrátu města Brna a organizace Sdružení zdravotnických zařízení II Brno jeho aktualizaci k 31.12.1994.

Odbor zdravotnictví města Brna prověřil dokumenty tvořící obsah aktualizovaného privatizačního projektu a potvrzuje jeho správnost.

Zřizovatel dále seznámil nabyvatele majetku MUDr. Matějíkovou s aktualizovanou účetní hodnotou.
Souhlas nabyvatele s účetní hodnotou tvoří přílohu tohoto potvrzení.



MUDr. Vojtěch Binka
vedoucí odboru zdravotnictví MMB

MAGISTRÁT MĚSTA BRNA
odbor zdravotnictví
601 67 Brno, Zelný trh 12

Prohlášení

Prohlašuji, že jsme byla seznámena s účetní hodnotou movitého a nemovitého majetku jeslí Žižkova 5, Brno, aktualizované k 31.12. 1994.

V Brně dne 15. 2. 1995

Oralova M. Kopecká

P r o h l á š e n í

Prohlašuji, že ve všech aktualizovaných privatizačních projektech SZZ II Brno, je majetek úplný, že neobsahuje majetek nestátních subjektů a že na majetek nebyly uplatněny nároky třetích osob (zák.č. 403/90 Sb., zák.č. 87/91 Sb., zák.č. 172/91 Sb., ve znění pozdějších předpisů zák.č. 229/91 Sb., zák.č. 334/92 Sb.), majetek odňatý církvím, řádům a pod.

V Brně 14. února 1994

Ing. Marie H á n o v á
pověřená vedením SZZ II

Sdružení zdravotnických zařízení Brno II
Zahradníková 2/8, 602 00 Brno

M. Hanová

~~_____~~
Ministerstvo pro správu národního
majetku a jeho privatizaci

Zborovská ul.
Praha - Smíchov

V Brně dne 30.12.1992

Věc: Stanovisko Rady města Brna, jako zřizovatele, k privati-
začním projektům předloženým na jednotlivé jednotky subjektu
Sdružení zdravotnických zařízení II Brno, Zahradníková 2/8
ICO 00 344 648

Rada města Brna na svém zasedání dne 23.12.1992 projednala
privatizační projekty předložené na jednotlivá zařízení SZZ
Brno a to jak základní projekt na celý subjekt, tak i konkuren-
ční.

Při hodnocení byly brány do úvahy především podmínky splnění
požadavků závazné osnovy pro vypracování privatizačních projektů
a při hodnocení podnikatelských záměrů se přihlíželo k těmto kri-
teriím:

- zabezpečení základní zdravotní péče obyvatelstva geograficky
rovnoměrně
- zabezpečení stejných podmínek všem zainteresovaným lékařům z
Brna, při zohlednění faktoru kvality LPP upřednostňovat stá-
vající zaměstnance
- zabezpečení lůžkového fondu v městě rovnoměrně
- zabezpečení spičkových služeb ve vhodných lokalitách
- zohlednění stanovisek starostů periferněji uložených městských
částí
- zohledňování seriosnosti projektu (kvalita zpracování, reali-
zovatelnost záměru, zásadní neměnnost záměru, věrohodnost metody
privatizace
- zohledňování expertízy, zejména v oblastech formální kvality
projektu, ekonomických předpokladů fungování a řízení priva-
tizované jednotky a zda-li je uvažováno s ekologickými aspekty
při fungování budoucí jednotky
- zohledňování dlouhodobé koncepce zdravotnictví v městě Brně v
souladu s programovým prohlášením RmB, jinak je nutno řešit
zdravotnictví v ryze industriálních aglomeracích a jinak v
aglomeracích, které mají spíše charakter obchodních,
kulturních, bankovních a obdobných center

- zohlednění možnosti další komplexní péče o zdravotně postiženou mládež v souvislosti s projektem ZDRAVÁ MĚSTA
- zohlednění možnosti další komplexní péče o zdravotně postiženou dospělou populaci v souvislosti s projektem ZDRAVÁ MĚSTA

Žádné z kritérií nebylo paušálně upřednostňováno, postupovalo se individuálně případ od případu s cílem zabezpečit zdrav. péči na území města Brna.

Projekty byly vyhodnocovány prakticky na třech úrovních a to:

- odboru zdravotnictví MmB (po formální stránce)
- zdrav. komise RmB
- Rady města Brna

Jako pracovní podkladový materiál pro rozhodování zdrav. komise a Rady města Brna sloužila expertíza zpracovaná na všechny předložené privat. projekty.

Postup prací ZK a RmB organizovala tak, aby byl splněn ze strany zakladatele termín pro předložení stanovisek zřizovatele k předloženým projektům ve zdravotnictví na území města Brna, tj. do 31.12.1992 pro vaše ministerstvo. Stanovisko RmB obdržela i OOZK a to dne 29.12.1992.

Podkladový materiál pro rozhodování ZK RmB a RmB je uložen na odboru zdravotnictví MmB.



Ing. L. Doležal
I. náměstek primátora města Brna

Přílohy:

Stanovisko Rady města Brna k jednotlivým projektům
Doporučení zřizovatele k realizaci
Privatizační projekty ve 2 vyhotoveních

df

Sdružení zdravotnických zařízení II
Brno, Zahradníková 2/8
IČO 00344 648

Stanoviska Rady města Brna k privatizačním projektům na zdravotnická zařízení, zařazená do II. vlny velké privatizace, jejichž je město Brno zřizovatelem.

Rada města Brna rozhodla na svém zasedání dne 23. 12. 1992 doporučit k realizaci tyto privatizační projekty:

OZS Údolní 65	ZP
SAZ Zahradníková 2/8	ZP
OPL Rybkova 9	KPP 1523 ev. č. OZ
OPLD Laštůvkova 77	ZP
OPLD Pod kaštany 15/17	ZP
OPLD Úvoz 55	ZP
OPLD Konečného nám. 6	ZP
OPLD Jasanova 8	ZP
OPLD Kubíčková 5	ZP
OPLD Řezáčova 1	veřejná soutěž
OZS Horova 28a (movitý majetek)	KPP 1641 ev. č. OZ
OZS Makovského nám. 2	KPP 1643 ev. č. OZ
OPL Burianovo nám. 8	ZP
OZS Lelkova 69	ZP
OZS Absolonova 30	veřejná soutěž
OZS 28. dubna 2	KPP 1525 ev. č. OZ
OZS Kubíčková 3	ZP
OPL Vondrákova 17	ZP
OZS Foltýnova 11 (část mov. maj. Lýskova 2)	KPP 1528 ev. č. OZ
OZS Kachlíkova 9	-"-
OPLD Širotkova 36	-"-
OPL Jasanova 33	-"-
OZS Lýskova 2	KPP 1684 ev. č. OZ

Porodnice Veverčí 125/127 - budova a pozemky podléhají restituci
- movitý majetek převeden 1.10.92 na SAZ
Zahradníková

ZZS Agria, Šumavská 31	ZP
ZLS Chepos, Šumavská 35	ZP
ZZS Snaha, Lidická 63	ZP
ZZS Voj. akademie, Chodská 21	ZP
ZZS VUT, Jaselská 18	ZP
ZLS ZNZS, Kotelářská 51	ZP
ZLS PBH II, Úvoz 80	ZP
ZZS Prior, Dornych 4	ZP
jesle Botanická 53a	ZP
jesle Černého 58/60	ZP
jesle Heyrovského 13	ZP
jesle Mahenova 16/18 (vyjma restituce)	veřejná soutěž
jesle Možolky 54	KPP 1557 ev. č. OZ
jesle Šelepova 5	KPP 1533 ev. č. OZ

Věc: Stanovisko Okresní odborné zdravotnické komise
města Brna k formě privatizace části zdravot-
nického zařízení SZZ Brno II

Jesle Žižkova 5 - movitý a nemovitý majetek

Na uvedené zdravotnické zařízení byl předložen ZP
a další 4 KPP pod evidenčními čísly přidělenými Odborem zdra-
votnictví Magistrátu města Brna:

1595, 1604, 1662, 1664.

Na základě celkového posouzení ZP a jednotlivých KPP Okresní
odborná zdravotnická komise doporučuje transformaci formou

bezúplatného převodu na obec dle ZP.

Uvedené stanovisko je odůvodněno:

především zájmem MČ zachovat v daném objektu provoz jeslí.
I když jeden z KPP uvažoval též o provozu jeslí pro astmatické
děti, stala se alternativa ZP s ohledem na požadavky MČ při-
jatelna.

Hlasování: pro - 12 proti - 0 zdrželo se - 7.

OCZK nedoporučuje:

KPP 1662 : navrhuje přímý prodej s. s r.o. ASTMACENTRUM, kde
byly poskytovány komplexní služby pro léčení astmatiků včetně
metod alternativní medicíny. V přízemí uvažuje o zachování jesel-
ského provozu pro astmatické děti a tento PP podporuje MČ.

Hlasování : pro - 3 proti - 0 zdrželo se - 16
KPP 1595 : záměrem externích předkladatelů je zřídit v objektu
Centrum pro diagnostiku a terapii sexuál. přenosných chorob,
poradnu pro plánované rodičovství, pro prevenci AIDS i se zří-
zením specializované laboratoře pro tyto účely. Předkladatelé
jsou fundovaní odborníci, o čemž svědčí o doporučení WHO.
Z hlediska dlouhodobé perspektivy by byl pro m. Brno důležitým
zařízením, ale PP neumožňuje zachovat jeselský provoz.

Hlasování: pro - 0 proti - 0 zdrželo se - 19.

KPP 1604 - jedná se o přímý prodej externí zájemkyni, která zde
předpokládá zřízení ordinace stomatologa, pediatra, všeob. lé-
kaře a gynekologa. Vzhledem k tomu, že v bezprostřední blízkosti
jsou obdobné služby zajišťovány v jiných zdravot. zařízeních,
nejeví se zájem jako nezbytný.

Hlasování: pro - 0 proti - 3 zdrželo se - 16

KPP 1664: - záměrem předkladatelů PP je zřídit zde gynekologicko-
porodnické zařízení. Projekt neobsahuje ani personální zajištění,
ani ekonomickou rozvahu, chybí mu detailní rozpracování.

Hlasování: pro - 0 proti - 5 zdrželo se - 14

28

Kategorizace zdravotnického zařízení

stanovená v návaznosti na zák. č. 92/91 Sb. v platném znění a na základě usnesení vlády České republiky č. 393 ze dne 13.7.1994

Závazky pro privatizaci jeslí

Žižkova 5, Brno

vyplývající ze zařazení do kategorie B

1. Využívat nabytý majetek k poskytování zdravotní péče alespoň po dobu 10 let, pokud Ministerstvo zdravotnictví nedá souhlas ke zrušení tohoto závazku dříve
2. Po dobu stanovenou podle písm. a) má FNM nebo jeho právní nástupce předkupní právo k privatizovanému majetku, a to ve výši aktuální účetní hodnoty
3. Zachovat jeselské zařízení v rozsahu daném počtem přihlášených dětí
4. Zachovat materiál CO dle usnesení vlády ČR č. 13 ze dne 8.1.1992
Hodnota materiálu k 31.12.1994 50 417,50 Kč
5. Dle zák. č. 343/92 Sb. o archivnictví dodržovat instrukci č. 13 MZ ČR, zveřejněnou ve Věstníku vlády ze dne 23.9.1980, částka 6
Zachovat hospodářský archiv

29

V Praze dne 15. 12. 1993
č.j. PRI/8039

Rozhodnutí o kategorizaci zdravotnických zařízení
okresu B r n o pro potřeby privatizace.

Sdružení zdravotnických zařízení II, Brno IČO : 00344648
662 20 Brno, Zahradníková 2/8

Jesle, Žižkova 5 - kat. B
zachovat provoz podle počtu přihlášených dětí



MUDr. Luděk R u b á š

Projekt: Sdružení zdrav. zař. II Brno
IČO :00344648
Brno - Město

Zaklad. 3702 Brno-město
Úřad města Brna
Zelný trh 12
601 67 Brno

Odvětví 87 Zdravotnictví

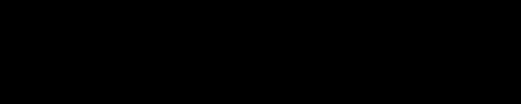
Zpracov. 

Výsledek schvalování: projekt schválen

SUBJEKTY

B 001 Sdružení zdrav. zař. II Brno
00344648 Sdružení zdrav. zař. II Brno

Brno - Město

Činnost: Poskytování zdravotnických služeb v první linii v dané spádové oblasti.

Počet zaměstnanců : 11
Zahraniční kapitál : Ne
Majet. účast státu : 100.00 %
Majetek na Sloven. : Ne

*** Majetek subjektu (tis.Kčs) ***

		Rozdělení ostatních aktiv	
Aktiva	: 3 367	Odhad PPS	: 0
Pasíva	: 339	Rekonst.a moder:	0
Aktiva-pasíva	: 3 028	Jiná hmot. akt.:	0
Hodnota pozem.:	0	Hmot.majetek	: 0
Ostat. aktiva	: 76	Zař.podn.spotř.:	0
	-----	Oprávk. roz.or.:	0
Majetek celkem:	3 104		

*** Ekonomické charakteristiky k 31/12/1994 ***

Výkony, výnosy : 47 Dispon. zisk : 9
Náklady : 423 Míra odeps. ZP : 37.00 %

*** Majetek neřešený projektem (tis.Kčs) ***

	Aktiva	Pasíva	Aktiva-pasíva
Řeší jiný pr.:	131 233	16 963	114 270
Nadále státní:	0	0	0
Jiné restit. :	0	0	0
Není řešen :	0	0	0

Neřeš. celkem:	131 233	16 963	114 270

Stanov. subj. : souhlasí

Zakladatele: souhlasí

31

JEDNOTKY

3001 Jesle Žižkova 5
Žižkova 5
616 00 Brno

Činnost: Provoz jeselského zařízení a poskytování
lékařských služeb.

Počet zaměstnanců : 11
Majetek na Sloven. : Ne

*** Majetek privatizované jednotky (tis.Kčs) ***

Aktiva :	3 367	Rozdělení ostatních aktiv	
Pasíva :	339	Odhad PPS :	0
Aktiva-pasíva :	3 028	Rekonst.a moder:	0
Hodnota pozem.:	0	Jiná hmot. akt.:	0
Ostat. aktiva :	76	Hmot.majetek :	0
N.maj.po vypoř.:	0	Zař.podn.spotř.:	0
Tržby ze zásob:	0	Oprávk. roz.or.:	0
Majetek celkem:	3 104		

*** Ekonomické charakteristiky k 31/12/1994 ***

Výkony, výnosy :	47	Dispon. zisk :	9
Náklady :	423	Míra odeps. ZP :	

Předpokládáný kupec

Postavení :b jiný tuzemský kapitál
Jméno
Adresa

Země :Česká republika
Zdůvod.prod:c proběhlo. výb.řízení
Kupní cena : 3 055
Způs.stanov:b výsl.nabíd.řízení
Způs.úhrady:e bank. úvěr
Ter.prodeje:
Náv.smlouvy:a ano

Stella

Formulář Druh chyby

Počet chyb = 0

Szaleny

Pátek 09. června 1995 ve 12:35:59

Evidenční číslo projektu:

28383

strana:

1

FORMULÁŘ Č.1 - PRŮVODNÍ LIST PRIVATIZAČNÍHO PROJEKTU

Pč	Bod	Název	
			022 II. BRNO
1		Evidenční číslo projektu	
1.1		číslo zakladatele	3 7 0 2
1.2		odvětví	8 7
1.3		IČO	0 0 3 4 4 6 4 8
1.4		poř. číslo	0 1
2		Zpracovatel projektu	
2.1		předkladatel	C
2.2		zkrácený název	
2.3		název	
2.4		adresa	
2.5		PSC	
2.6		město, obec	
3		Stav projektu	F
5		Stanovisko FÚV	A
6		Počet příloh	
7		Termín předložení PP	

FORMULÁŘ Č.1 - 2.soubor

4		Nevyhovující body v projektu	
4.1		typ formuláře	
4.2		pořadové čís.v rámci typ	
4.3		body ve formuláři	
4.4		poznámka	

Formulář č.4C - 2.soubor

4	Navržený vlastník	
4.1	číslo jednotky	3 001
4.2	postavení vůči privatizovanému subjektu	b
4.3	jméno vlastníka	M U D R . M A T Ě J I ' K O V A
4.4	adresa	D R A H O M Í R A
		T I C H E H O 1 0
4.5	PSČ	
4.6	město, obec	6 1 6 0 0
		B R N O
4.7	země	
		Č E S K Á R E P U B L I K A
4.8	zdůvodnění prodeje	
4.9	kupní cena	
4.10	způsob stanovení kup. ceny	3 . 0 5 5
4.11	způsob úhrady ceny	b
4.12	termín prodeje	l
4.13	návrh textu smlouvy	
		a

34

Formulář č. 2B-Vymezení majetku části subjektu

Pč.	Bod	Název	
1		Číslo formuláře	
1.1		typ formuláře	2 B
1.2		poř. číslo formuláře daného typu	0 1
2		Identifikace subjektu	
2.1		IČO	0 0 3 4 4 6 4 8
2.2		právní forma subjektu	<input checked="" type="checkbox"/>
2.3		zakladatel	
2.4		odvětví	3 7 0 2
2.5		název	8 7
			S D R U Ž E N Í Z D R A V O T N I C K Ý C H Z A Ř Í Z E N Í I I . B R N O
2.6		adresa	Z A H R A D N Í K O V A 2 / 8
2.7		PSČ	6 1 1 0 0
2.8		město, obec	B R N O
2.9		hlav. předmět činn.	P O S K Y T O V Á N Í Z D R A V O T N I C K Ý C H S L U Ž E B V P R V N Í L I N I I V D A N Ě S P Á D O V Ě D B L A S T I
3		Podíl majet. účasti státu (%)	1 0 0 , 0 0

Formulář č.4C-Samosvatně privatizovaná jednotka - přímý prodej

Př.	Bod	Název	
1		Číslo jednotky	3 001
2		Identifikace sam.priv.jednotky	
2.1		zkrácený název	J E S L E Ž I Ž K O U A 5
2.2		plný název	J E S L E Ž I Ž K O U A 5
2.3		adresa	Ž I Ž K O U A 5
2.4		PSČ	6 1 6 0 0
2.5		město, obec	B R N O
2.6		hlav. předmět činn.	P R O V O Z J E S E L S K É H O Z A Ř Í Z E N Í I A P O S K Y T O V A N Í L Ě K A Ř S K Ý C H S L U Ž E B
2.7		počet pracovníků v r.1991 k 31.12.1994	1 1
3		Majetek jednotky	
3.1		aktiva (tis.Kčs)	3 . 3 6 7
3.2		pasiva	3 3 9
3.3		aktiva-pasiva	3 . 0 2 8
3.4		hodnota pozemků	0
3.5		ostatní aktiva	7 6
3.6		hod.nep. maj. po vypoř.	0
3.7		tržby z prodeje zásob	0
3.8		majetek jedn.celkem	3 . 1 0 4

Formulář č.4C - 2.soubor

4	Navržený vlastník	
4.1	číslo jednotky	3 001
4.2	postavení vůči privatizovanému subjektu	b
4.3	jméno vlastníka	
4.4	adresa	
4.5	PSC	
4.6	město, obec	B R N O
4.7	země	Č E S K Á R E P U B L I K A
4.8	zdůvodnění prodeje	
4.9	kupní cena	3.055
4.10	způsob stanovení kup. ceny	
4.11	způsob úhrady ceny	b
4.12	termín prodeje	
4.13	návrh textu smlouvy	

36

**ROZVAHA ROZPOČTOVÝCH
A PŘÍSPĚVKOVÝCH ORGANIZACÍ**
sestavená k 31.12. 4
199.....
(v tisících Kč)

Rozvaha Úč ROPO 3 - 02

Název nadřízeného

orgánu MMB

Název a sídlo účetní

jednotky SZZ II Brno

Čís.ř.	IKF	Rok	Měsíc	IČO
01	*)	94	12	344648

A K T I V A

		č. ř.	Stav k 1. 1.	Stav k
a		b	1	2
A.	Stálá aktiva ř. 08 - 13 + 23 - 30 + 36	01	112 259	106 233
1.	Nehmotný investiční majetek			
	- Nehmotné výsledky výzkumné a obdobné činnosti (012)	02		
	- Software (013)	03	402	426
	- Ocenitelná práva (014)	04		
	- Jiný nehmotný investiční majetek (018 + 019)	05	254	254
	- Nedokončené nehmotné investice (041)	06		
	- Poskytnuté zálohy na drobný nehmotný investiční majetek (051)	07		
	Součet ř. 02 + 03 + 04 + 05 + 06 + 07	08	680	680
2.	Oprávky k nehmotnému investičnímu majetku			
	- Nehmotné výsledky výzkumné a obdobné činnosti (072)	09		
	- Software (073)	10	372	426
	- Ocenitelná práva (074)	11		
	- Jiný nehmotný investiční majetek (078 + 079)	12		
	Součet ř. 09 + 10 + 11 + 12	13	372	426
3.	Hmotný investiční majetek			
	- Pozemky (031)	14	18 345	17 185
	- Budovy, stavby a haly (021)	15	93 312	93 901
	- Stroje, přístroje a zařízení (022)	16	38 298	41 973
	- Dopravní stroje a inventář (023 + 024)	17	164	242
	- Pěstitelské celky trvalých porostů (025)	18		
	- Základní stádo a tažná zvířata (026)	19		
	- Jiný hmotný investiční majetek (028 + 029)	20	86	9
	- Nedokončené hmotné investice (042)	21	5 875	810
	- Poskytnuté zálohy na hmotný investiční majetek (052)	22	285	190
	Součet ř. 14 + 15 + 16 + 17 + 18 + 19 + 20 + 21 + 22	23	156 365	154 310
4.	Oprávky k hmotnému investičnímu majetku			
	- Budovy, stavby a haly (081)	24	31 831	32 997
	- Stroje, přístroje a zařízení (082)	25	12 476	15 199
	- Dopravní stroje a inventář (083 + 084)	26	107	135
	- Pěstitelské celky trvalých porostů (085)	27		
	- Základní stádo a tažná zvířata (086)	28		
	- Jiný hmotný investiční majetek (088 + 089)	29		

		č. ř.	Stav k 1. 1.	Stav k
a		b	1	2
5.	Finanční investice			
	- Podílové cenné papíry a vklady v podnicích s rozhodujícím vlivem (061)	31		
	- Podílové cenné papíry a vklady v podnicích s podstatným vlivem (062)	32		
	- Ostatní investiční cenné papíry a vklady (063)	33		
	- Půjčky podnikům ve skupině a ostatní půjčky (066 + 067)	34		
	- Jiné finanční investice (069)	35		
	Součet ř. 31 + 32 + 33 + 34 + 35	36		
B.	Oběžná aktiva ř. 44 + 51 + 55 + 66 + 71	37	24 553	28 367
1.	Zásoby			
	- Materiál (112 + 119)	38	1 423	1 233
	- Nedokončená výroba a polotovary vlastní výroby (121 + 122)	39		
	- Výrobky (123)	40		
	- Zvířata (124)	41		
	- Zboží (132 + 139)	42		
	- Poskytnuté zálohy na zásoby (z účtu 314)	43		8
	Součet ř. 38 + 39 + 40 + 41 + 42 + 43	44	1 423	1 241
2.	Pohledávky			
	- Pohledávky z obchodního styku (311 až 316 mimo ř. 43)	45	- 4 573	4 097
	- Pohledávky ke sdružením (358)	46		
	- Sociální zabezpečení (z účtu 336)	47		11 674
	- Daňové pohledávky (341 až 345)	48		
	- Pohledávky z titulu finančního vztahu k rozpočtu zřizovatele nebo zakladatele (346 + 348)	49		
	- Jiné pohledávky (335 + 375 + 378)	50	1 165	257
	Součet ř. 45 + 46 + 47 + 48 + 49 + 50	51	- 3 408	16 028
3.	Finanční majetek			
	- Peníze (261 + 262 + 263)	52	135	24
	- Ostatní vkladové bankovní účty (241 až 246)	53	8 743	8 724
	- Krátkodobý finanční majetek (251 + 253 + 255)	54		
	Součet ř. 52 + 53 + 54	55	8 878	8 748
4.	Prostředky rozpočtového hospodaření			
	- Základní běžný účet (231)	56		
	- Vkladový výdajový účet rozpočtových organizací (232)	57	x	
	- Příjmový účet rozpočtových organizací (235)	58	x	
	- Poskytnuté dotace rozpočtovým organizacím (202, 212)	59	x	
	- Poskytnuté dotace ostatním organizacím (203, 204, 213, 214)	60	x	
	- Poskytnuté přechodné výpomoci (271 až 275)	61		
	- Limity investičních výdajů (221)	62	x	
	- Limity neinvestičních výdajů (222)	63	x	
	- Zúčtování rozpočtových výdajů okresních úřadů a obcí (218)	64		
	- Náklady rozpočtových organizací (účtová třída 4)	65	x	

Datový list

59 + 59 + 60 + 61 + 62 + 63 + 64 + 65

		č. ř.	Stav k 1. 1.	Stav k
a		b	1	2
5.	Přechodné účty aktivní			
	– Náklady příštích období (381)	67		
	– Příjmy příštích období (385)	68		
	– Kursové rozdíly aktivní (386)	69		
	– Dohadné účty aktivní (388)	70		
Součet ř. 67 + 68 + 69 + 70		71	17 660	2 350
ÚHRN AKTIV ř. 01 + 37		72	136 812	134 600

PASÍVA

		č. ř.	Stav k 1. 1.	Stav k
c		d	3	4
C.	Vlastní zdroje krytí stálých a oběžných aktiv ř. 77 + 84 + 87 + 95 + 101	73	118 771	117 298
1.	Majetkové fondy			
	– Fond investičního majetku (901)	74	112 260	106 233
	– Fond oběžných aktiv (902)	75	1 658	1 712
	– Fond hospodářské činnosti rozpočtových organizací (903)	76		
Součet ř. 74 + 75 + 76		77	113 918	107 945
2.	Finanční fondy			
	– Fond odměn (911)	78		43
	– Fond sociální (912)	79	789	742
	– Fond rezervní (914)	80	1 920	1 615
	– Fond reprodukce investičního majetku (916)	81	2 101	6 935
	– Účelové fondy (917)	82		
	– Ostatní finanční fondy (918)	83		
Součet ř. 78 + 79 + 80 + 81 + 82 + 83		84	4 810	9 335
3.	Zvláštní fondy rozpočtových organizací			
	– Státní fondy (921)	85		
	– Ostatní zvláštní fondy rozpočtových organizací (922)	86		
Součet ř. 85 + 86		87		
4.	Zdroje krytí prostředků rozpočtového hospodaření			
	– Financování výdajů rozpočtových organizací (201, 211)	88	x	
	– Čerpací investiční účet rozpočtových organizací (233)	89	x	
	– Čerpací neinvestiční účet rozpočtových organizací (234)	90	x	
	– Vyúčtování rozpočtových příjmů z běžné činnosti rozpočtových organizací (205, 215)	91	x	
	– Vyúčtování rozpočtových příjmů z finančního majetku (206, 216)	92	x	
	– Zúčtování rozpočtových příjmů okresních úřadů a obcí (217)	93		
	– Přijaté finanční výpomoci (272)	94		
Součet ř. 88 + 89 + 90 + 91 + 92 + 93 + 94		95		
5.	Hospodářský výsledek			
	a) z hospodářské činnosti rozpočtových organizací a činnosti příspěvkových organizací			
	– Hospodářský výsledek běžného účetního období (+/- 963)	96	x	18
	– Nerozdělený zisk, neuhrazená ztráta minulých let (+/- 932)	97		
	– Hospodářský výsledek ve schvalovacím řízení (+/- 931)	98	43	x
	b) Saldo výdajů a nákladů rozpočtového hospodaření (+/- 964)	99		

c		č. ř.	Stav k 1. 1.	Stav k
		d	3	4
D.	Cizí zdroje ř. 103 + 109 + 117 + 121 + 126	102	18 041	17 302
1.	Rezervy – Rezervy zákonné (941)	103		
2.	Dlouhodobé závazky – Emitované dluhopisy (953)	104		
	– Závazky z pronájmu (954)	105		
	– Dlouhodobé přijaté závazky (955)	106		
	– Dlouhodobé směnky k úhradě (958)	107		
	– Ostatní dlouhodobé závazky (959)	108		
	Součet ř. 104 + 105 + 106 + 107 + 108	109		
3.	Krátkodobé závazky – Závazky z obchodního styku (321 až 325)	110	14 305	1 885
	– Závazky ke společníkům a sdružení (367 + 368)	111		
	– Závazky k zaměstnancům (331 + 333)	112	2 449	2 331
	– Závazky ze sociálního zabezpečení (z účtu 336)	113	943	12 800
	– Daňové závazky (341 až 345)	114	344	286
	– Závazky z titulu finančního vztahu k rozpočtu zřizovatele nebo zakladatele (347 + 349)	115		
	– Jiné závazky (379)	116		
	Součet ř. 110 + 111 + 112 + 113 + 114 + 115 + 116	117	18 041	17 302
4.	Bankovní výpomocí a půjčky – Dlouhodobé bankovní úvěry (951)	118		
	– Běžné bankovní úvěry (281 + 282)	119		
	– Přijaté finanční výpomoci (283 + 289)	120		
	Součet ř. 118 + 119 + 120	121		
5.	Přechodné účty pasívní – Výdaje příštích období (383)	122		
	– Výnosy příštích období (384)	123		
	– Kursové rozdíly pasívní (387)	124		
	– Dohadné účty pasívní (389)	125		
	Součet ř. 122 + 123 + 124 + 125	126		
	ÚHRN PASÍV ř. 73 + 102	127	136 812	134 600

Odesláno dne:
27.1.1995

Razítko:

Podpis vedoucího
účetní jednotky:

Odpovídá
za údaje:

Ing. Hánová

Sdružení zdravotnických zařízení II Brno
Zahradníková 2-8, 611 41 Brno

Z. Hájek

Telefon:
41213735

**ROZVAHA ROZPOČTOVÝCH
A PŘÍSPĚVKOVÝCH ORGANIZACÍ**
sestavená k 31.12. 199... 4
(v tisících Kč)

38
Rozvaha Úč ROPO 3 - 02

Název nadřízeného
orgánu

MMB

Název a sídlo účetní

Jednotky
Jesle, Žižkova 5

Účetní jednotka doručí výkaz
podle pokynů MF ČR, MF SR

Čís.ř.	IKF	Rok	Měsíc	IČO
01	*)	94	12	344648

AKTIVA

		č. ř.	Stav k 1. 1.	Stav k 31.12.94
a		b	1	2
A.	Stálá aktiva	01		2 554
	ř. 08 - 13 + 23 - 30 + 36			
1.	Nehmotný investiční majetek			
	- Nehmotné výsledky výzkumné a obdobné činnosti (012)	02		
	- Software (013)	03		
	- Ocenitelná práva (014)	04		
	- Jiný nehmotný investiční majetek (018 + 019)	05		
	- Nedokončené nehmotné investice (041)	06		
	- Poskytnuté zálohy na drobný nehmotný investiční majetek (051)	07		
	Součet ř. 02 + 03 + 04 + 05 + 06 + 07	08		
2.	Oprávký k nehmotnému investičnímu majetku			
	- Nehmotné výsledky výzkumné a obdobné činnosti (072)	09		
	- Software (073)	10		
	- Ocenitelná práva (074)	11		
	- Jiný nehmotný investiční majetek (078 + 079)	12		
	Součet ř. 09 + 10 + 11 + 12	13		
3.	Hmotný investiční majetek			
	- Pozemky (031)	14		1 443
	- Budovy, stavby a haly (021)	15		1 809
	- Stroje, přístroje a zařízení (022)	16		23
	- Dopravní stroje a inventář (023 + 024)	17		
	- Pěstitelské celky trvalých porostů (025)	18		
	- Základní stádo a tažná zvířata (026)	19		
	- Jiný hmotný investiční majetek (028 + 029)	20		
	- Nedokončené hmotné investice (042)	21		
	- Poskytnuté zálohy na hmotný investiční majetek (052)	22		
	Součet ř. 14 + 15 + 16 + 17 + 18 + 19 + 20 + 21 + 22	23		3 275
4.	Oprávký k hmotnému investičnímu majetku			
	- Budovy, stavby a haly (081)	24		705
	- Stroje, přístroje a zařízení (082)	25		16
	- Dopravní stroje a inventář (083 + 084)	26		
	- Pěstitelské celky trvalých porostů (085)	27		
	- Základní stádo a tažná zvířata (086)	28		
	- Jiný hmotný investiční majetek (088 + 089)	29		
	Součet ř. 24 + 25 + 26 + 27 + 28 + 29	30		

		č. ř.	Stav k 1. 1.	Stav k
a		b	1	2
5.	Finanční investice			
	- Podílové cenné papíry a vklady v podnicích s rozhodujícím vlivem (061)	31		
	- Podílové cenné papíry a vklady v podnicích s podstatným vlivem (062)	32		
	- Ostatní investiční cenné papíry a vklady (063)	33		
	- Půjčky podnikům ve skupině a ostatní půjčky (066 + 067)	34		
	- Jiné finanční investice (069)	35		
	Součet ř. 31 + 32 + 33 + 34 + 35	36		
B.	Oběžná aktiva ř. 44 + 51 + 55 + 66 + 71	37		813
1.	Zásoby			5
	- Materiál (112 + 119)	38		
	- Nedokončená výroba a polotovary vlastní výroby (121 + 122)	39		
	- Výrobky (123)	40		
	- Zvlášta (124)	41		
	- Zboží (132 + 139)	42		
	- Poskytnuté zálohy na zásoby (z účtu 314)	43		
	Součet ř. 38 + 39 + 40 + 41 + 42 + 43	44		5
2.	Pohledávky			
	- Pohledávky z obchodního styku (311 až 316 mimo ř. 43)	45		
	- Pohledávky ke sdružením (358)	46		
	- Sociální zabezpečení (z účtu 336)	47		252
	- Daňové pohledávky (341 až 345)	48		
	- Pohledávky z titulu finančního vztahu k rozpočtu zřizovatele nebo zakladatele (346 + 348)	49		
	- Jiné pohledávky (335 + 375 + 378)	50		5
	Součet ř. 45 + 46 + 47 + 48 + 49 + 50	51		257
3.	Finanční majetek			
	- Peníze (261 + 262 + 263)	52		
	- Ostatní vkladové bankovní účty (241 až 246)	53		551
	- Krátkodobý finanční majetek (251 + 253 + 255)	54		
	Součet ř. 52 + 53 + 54	55		551
4.	Prostředky rozpočtového hospodaření			
	- Základní běžný účet (231)	56		
	- Vkladový výdajový účet rozpočtových organizací (232)	57	x	
	- Příjmový účet rozpočtových organizací (235)	58	x	
	- Poskytnuté dotace rozpočtovým organizacím (202, 212)	59	x	
	- Poskytnuté dotace ostatním organizacím (203, 204, 213, 214)	60	x	
	- Poskytnuté přechodné výpomoci (271 až 275)	61		
	- Limity investičních výdajů (221)	62	x	
	- Limity neinvestičních výdajů (222)	63	x	
	- Zúčtování rozpočtových výdajů okresních úřadů a obcí (218)	64		
	- Náklady rozpočtových organizací (účtová třída 4)	65	x	

		č. ř.	Stav k 1. 1.	Stav k
a		b	1	2
5.	Přechodné účty aktivní			
	- Náklady příštích období (381)	67		
	- Příjmy příštích období (385)	68		
	- Kursové rozdíly aktivní (386)	69		
	- Dohadné účty aktivní (388)	70		
Součet ř. 67 + 68 + 69 + 70		71		
ÚHRN AKTIV		ř. 01 + 37	72	3 367

P A S Í V A

		č. ř.	Stav k 1. 1.	Stav k
c		d	3	4
C.	Vlastní zdroje krytí stálých a oběžných aktiv	ř. 77 + 84 + 87 + 95 + 101	73	3 028
1.	Majetkové fondy			2 554
	- Fond investičního majetku (901)	74		
	- Fond oběžných aktiv (902)	75		
	- Fond hospodářské činnosti rozpočtových organizací (903)	76		
Součet ř. 74 + 75 + 76		77		2 554
2.	Finanční fondy			
	- Fond odměn (911)	78		
	- Fond sociální (912)	79		16
	- Fond rezervní (914)	80		
	- Fond reprodukce investičního majetku (916)	81		150
	- Účelové fondy (917)	82		
	- Ostatní finanční fondy (918)	83		
Součet ř. 78 + 79 + 80 + 81 + 82 + 83		84		166
3.	Zvláštní fondy rozpočtových organizací			
	- Státní fondy (921)	85		
	- Ostatní zvláštní fondy rozpočtových organizací (922)	86		
Součet ř. 85 + 86		87		
4.	Zdroje krytí prostředků rozpočtového hospodaření			
	- Financování výdajů rozpočtových organizací (201, 211)	88	x	
	- Čerpací investiční účet rozpočtových organizací (233)	89	x	
	- Čerpací neinvestiční účet rozpočtových organizací (234)	90	x	
	- Vyúčtování rozpočtových příjmů z běžné činnosti rozpočtových organizací (205, 215)	91	x	
	- Vyúčtování rozpočtových příjmů z finančního majetku (206, 216)	92	x	
	- Zúčtování rozpočtových příjmů okresních úřadů a obcí (217)	93		
	- Přijaté finanční výpomoci (272)	94		
Součet ř. 88 + 89 + 90 + 91 + 92 + 93 + 94		95		
5.	Hospodářský výsledek			
	a) z hospodářské činnosti rozpočtových organizací a činnosti příspěvkových organizací			
	- Hospodářský výsledek běžného účetního období (+/- 963)	96	x	308
	- Nerozdělený zisk, neuhrazená ztráta minulých let (+/- 932)	97		
	- Hospodářský výsledek ve schvalovacím řízení (+/- 931)	98		x
	b) Saldo výdajů a nákladů rozpočtového hospodaření (+/- 964)	99		

	c	č. ř.	Stav k 1. 1.	Stav k
		d	3	4
D. Cizí zdroje	f. 103 + 109 + 117 + 121 + 126	102		339
1. Rezervy				
- Rezervy zákonné	(941)	103		
2. Dlouhodobé závazky				
- Emitované dluhopisy	(953)	104		
- Závazky z pronájmu	(954)	105		
- Dlouhodobé přijaté závazky	(955)	106		
- Dlouhodobé směnky k úhradě	(958)	107		
- Ostatní dlouhodobé závazky	(959)	108		
Součet ř. 104 + 105 + 106 + 107 + 108		109		
3. Krátkodobé závazky				
- Závazky z obchodního styku	(321 až 325)	110		12
- Závazky ke společníkům a sdružení	(367 + 368)	111		
- Závazky k zaměstnancům	(331 + 333)	112		45
- Závazky ze sociálního zabezpečení	(z účtu 336)	113		276
- Daňové závazky	(341 až 345)	114		6
- Závazky z titulu finančního vztahu k rozpočtu zřizovatele nebo zakladatele	(347 + 349)	115		
- Jiné závazky	(379)	116		
Součet ř. 110 + 111 + 112 + 113 + 114 + 115 + 116		117		339
4. Bankovní výpomoci a půjčky				
- Dlouhodobé bankovní úvěry	(951)	118		
- Běžné bankovní úvěry	(281 + 282)	119		
- Přijaté finanční výpomoci	(283 + 289)	120		
Součet ř. 118 + 119 + 120		121		
5. Přechnodné účty pasívní				
- Výdaje příštích období	(383)	122		
- Výnosy příštích období	(384)	123		
- Kursové rozdíly pasívní	(387)	124		
- Dohadné účty pasívní	(389)	125		
Součet ř. 122 + 123 + 124 + 125		126		
ÚHRN PASÍV	f. 73 + 102	127		3 367

Odesláno dne: 10. 12. 2015

Razítko:

Podpis vedoucího
účetní jednotky:

Odpovídá
za údaje:
Ing. M. Hánová

Sdružení zdravotnických zařízení II Brno
Zahradníková 2-8, 611 41 Brno

Telefon:
41212725

Aktualizace k 31.12.1994

tab.č. 1 A) Příspěvkové a rozpočtové organizace

Přehled o majetku privatizovaného subjektu nebo jeho části

		Privatizovaný subjekt popř. část subjektu
1	AKTIVA CELKEM (ř.72, sloupec 2 výkazu Rozvaha úč. ROPO 3-02)	134.600
2	CIZÍ ZDROJE (ř.102, sloupec 2 výkazu Rozvaha úč. ROPO 3-02)	17.302
3	MAJETEK SUBJEKTU ZAHRNUTÝ V ÚČETNICTVÍ (V ROZVAZE) ř.1 - ř.2	117.298
4	ODBORNÝ ODHAD HODNOT PPS PLNĚ ODEPSANÉ PŘI ZAŘAZENÍ DO UŽÍVÁNÍ	5.879
5	NÁKLADY NA MODERNIZ. A REKONSTR. ZP HRAZENÉ Z PROVOZNÍCH PROSTŘEDKU	5.272
6	JINÁ HMOTNÁ A NEHMOTNÁ AKTIVA NEUVEDENA V ÚČET. ZAHR VE SCHVÁL. PRIV. PROJ.	-
7	HMOTNÝ MAJETEK VEDENÝ NA PODROZVAHOVÝCH ÚČTECH (pohled.za manka atd.)	2.457
8	ZAŘÍZENÍ PODNIKOVÉ SPOLEČENSKÉ SPOTŘEBY PLNĚ ODEPSANÉ K 1.1.91	
9	MAJETEK SUBJEKTU CELKEM (součet ř. 3 - 8)	130.906

40a

B) Přehled o majetku privatizovaných jednotek
(Form. řady 4)

		PRIVATIZOVANÁ JEDNOTKA
1	AKTIVA CELKEM (ř.72, sloupec 2 výkazu Rozvaha Úč ROPO 3-02)	3 367
2	CIZÍ ZDROJE (ř.102 sloupec 2 výkazu Rozvaha Úč ROPO 3-02)	339
3	MAJETEK JEDNOTKY ZAHRNUTÝ V ÚČETNICTVÍ (V ROZVAZE) ř.1-ř.2	3 028
4	ODBORNÝ ODHAD HODN. PPS PLNĚ ODEPS. PŘI ZAŘAZENÍ DO POUŽÍVÁNÍ	76
5	NÁKLADY NA MODERN. A REKONSTR. ZP HRAZENÉ Z PROVOZ. PROSTŘEDKŮ	
6	JINÁ HMOTNÁ .A NEHMOTNÁ AKTIVA NEUV. V ÚČETN. ZAHR.VE SCHVÁL.PRIV.PROJ.	
7	HMOTNÝ MAJETEK VED. NA PODROZVAH. ÚČTECH (POHL. ZA MANKA ATD.)	
8	ZAŘÍZENÍ PODNIKOVÉ SPOLEČENSKÉ SPOTŘEBY PLNĚ ODEPS. K 1.1.1991	
9	HODNOTA MAJETKU NEP. PRO PODNIKAT. ÚČELY PO VYPOŘÁDÁNÍ	
10.	PŘEDPOKLÁDANÁ VÝŠE TRŽEB Z PRODEJE ZÁSOB SOUVISEJÍCÍCH S MAJETKEM NAVRŽENÝM DO MALÉ PRIVATIZACE	
11.	MAJETEK JEDNOTKY CELKEM (SOUČET Ř. 3 AŽ 10)	3 104

Ing.M. H á n o v á

Ing.M. H á n o v á

47

Popis nemovitosti

Název objektu: Žižkova 5

katastrální území: Veverčí

čís. popisné: 506

parcela čís.: 885

vlastník objektu: SZZ II

vlastník pozemku: SZZ II

Popis nemovitosti: Od doby výstavby v r. 1964 slouží dvoupodlažní budova pro potřeby jeselské péče. Budova je poměrně v dobrém technickém stavu, projevují se však časté problémy s kanalizací.

Sdružení zdravotnických zařízení II Brno
Zahradníková 2-8, 611 41 Brno

Z. Maláková

VÝPIS Z EVIDENCE NEMOVITOSTÍ

doplněný o příslušnost pozemku k zastavěnému území obce, 1) boniturní třídy pozemků 2)

Str. 1

Výpis z listu vlastnictví č. 7 z evidenciho listu č. 3

A Číslo listiny omezuje vlastníka Název, jméno vlastníka (sídlu, adresu)	B Položka výkazu změn	Katastrální území	Číslo popisné evidenční části parcely	Položka výkazu změn	Druh pozemku (kultura)	Charakteristika nemovitosti způsob ochrany způsob užívání	Výměra			Příslušnost pozemku k zast. území (obce atd.)	Boniturní třída	Název, jméno uživatele (sídlu, adresu)	Číslo evidenčního listu	Číslo listu vlast- nictví
							ha	m ²	m ²					
Čs. stát - Městský ústav nár. zdravotní	95	VEVOŘÍ ZÁHRADNÍ	čp. 339 850			zast. pl. ob. výb.	4	42			14	15	16	
zdraví	72	NERUCOVA	čp. 321 1043			"	21	36	1		"	3	7	
Sdružení zdravotnických zařízení II Brno	916 91	VEVEŘÍ ZÁHRADNÍ - VEVEŘÍ ZÁHRADNÍ	čp. 492 1049 čp. 494 1050			"	2	04	1		"	3	7	
		ZÁHRADNÍ	857			ob. výb. zel. pl.	4	87	1		"	3	7	
		ZÁHRADNÍ	čp. 508 885	34/82		zast. pl. ob. výb. ost. pl.	5	11	1		"	3	7	
		ZÁHRADNÍ	886	34/82		hřiště	11	92	1		"	3	7	
D														
Číslo listiny omezuje vlastníka právo														
E														
Výpis údajů z evidence nemovitostí nebo sbírky listin podle požadavků objednavatele														
17 18 19 20														
Kauč. vl. 1408 K. ú. Křížová														
KZEM - VZ 96/72														
Hosp. sml. z 12.10.82														
23.10.1973 VZ 34/82														
Krajinná architektura a kartografický středisko geodézie 81100 Brno 601 51 Brno, Dvofákova 14														
Sředisko geodézie Brno město Zákazka č. 021 981 944 03 Vyhotovil dne podpis: <i>[Signature]</i>														

1) Město se škrtne
2) Příslušnost pozemku k zastavěnému území obce: 1 - v zastavěném území 2 - mimo zastavěné území

Název, jméno vlastníka (sídl, adresa)	Položka výkazu změn	Katastrální území	Číslo popisné evidenční číslo parcely	Položka výkazu změn	Druh pozemku (kultura)	Charakteristika nemovitosti způsob ochrany způsob užívání	Výměra			Přidělení pozemku k zast. území obce (xx)	Podle poz. katastru (x)	Název, jméno uživatele (sídl, adresa)	Číslo evidenč- ního listu	Číslo listu - vlast- níctví
							ha	m ²	m ²					
2	3	4	5	6	7	8	9	10	11	12	13	14	15	16
			Stav 1300	Stav pozemkového katastru: k.ú. Křížová knih.vl.1408								knih.vl.1408		
			1/17									pč. EN 850		
			st. 656	Stav pozemkového katastru: k.ú. Velká Nová ulice a Červená knih.vl.1407								pč. EN 1043		
			st. 705									pč. EN 1049		
			st. 707									" " 1050		
			387											
			st. 7/1	Stav pozemkového katastru: k.ú. Křížová knih.vl.1310								pč. EN 885		
												" " 886		

43

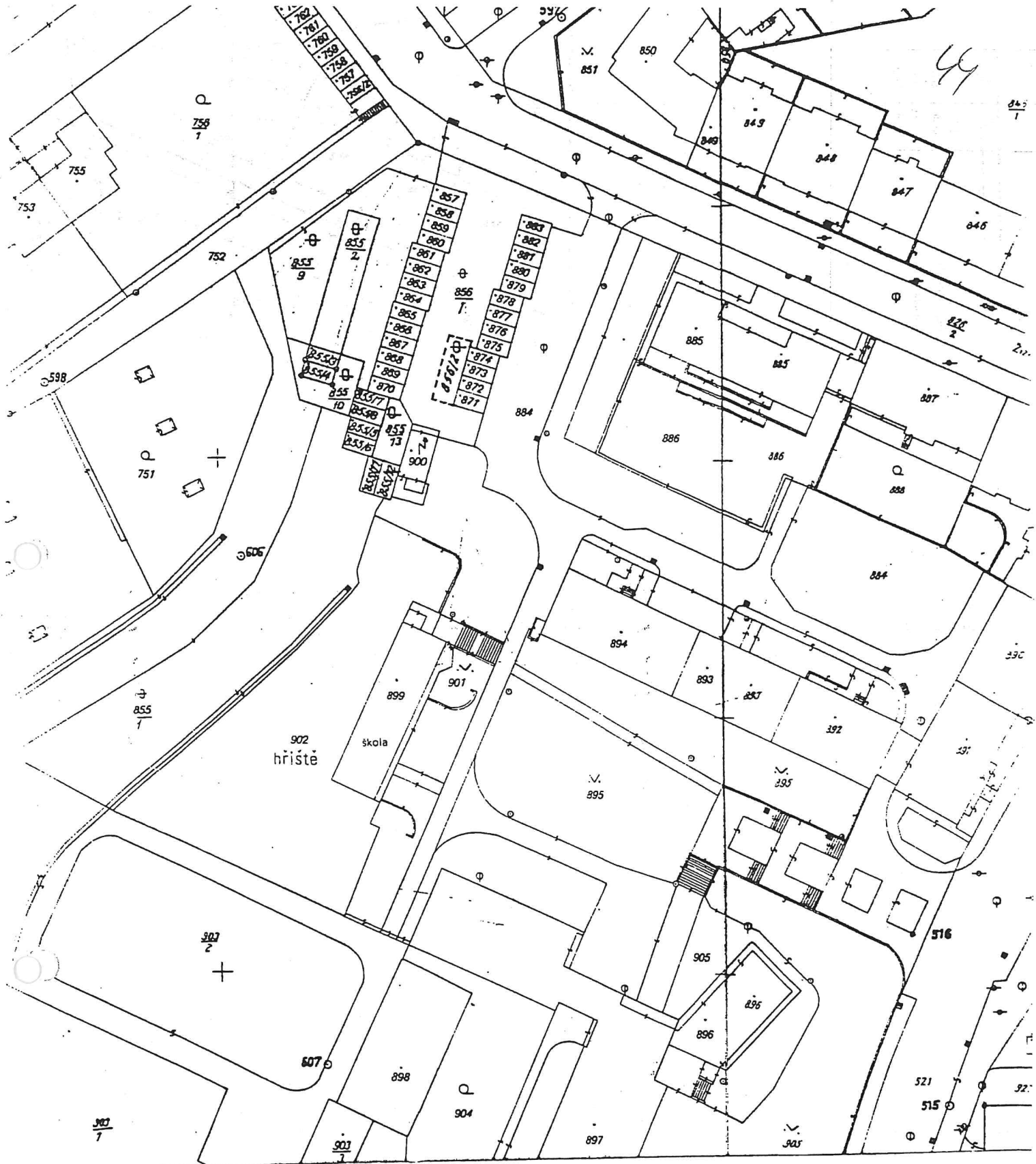

Název organizace Katastrální úřad Brno - město	Okres Brno - město	Obec Brno	Kat. území Veverčí
	Číslo zakázky 2634 10	Mapový list č. 193, 194	Měřítko 1:1000
KOPIE KATASTRÁLNÍ MAPY			
Vyhotožil	Potvrdil		

MINISTERSTVO ŽIVOTNÍHO PROSTŘEDÍ
ČESKÉ REPUBLIKY
VRŠOVICE, Vršovická 100 10 Praha 10 - VRŠOVICE, Vršovická 65
oblast 603 Územní odbor pro brněnskou oblast 601 56 Brno, Joštova 8

MAGISTRÁT MĚSTA BRNA odbor zdravotnictví	Magistrát města Brna odbor zdravotnictví, V.Nesvorová Zelný trh 601 67 B R N O
Došlo: - 7. 11. 1994	
č.j.: 270 PVI.: /	

VASE ZNACKA NASE ZNACKA VYRIZUJE/LINKA BRNO ZE DNE
122/ÚOBR/94-3/NÝ 28.1.1994

Věc:

Vyhodnocení závazků podniku z hlediska ochrany životního prostředí při zpracování privatizačního projektu

V souladu s usnesením vlády ČR č. 379 z 20.5.1992 a schváleným Metodickým pokynem ministerstva pro správu národního majetku a jeho privatizaci ČR a ministerstva životního prostředí ČR k zabezpečení § 6a zákona č. 92/1992 Sb., kterým se mění a doplňuje zákon č. 92/1991 Sb. o podmínkách převodu majetku státu na jiné osoby, k předloženému vyhodnocení závazků podniku z hlediska životního prostředí zaujímá územní odbor pro brněnskou oblast ministerstva životního prostředí ČR toto

s t a n o v i s k o :

I. Základní údaje o podniku

Název podniku : Sdružené zdravotnické zařízení II

Zakladatel : Magistrát města Brna

Sídlo podniku (příp.závodu) : obec-město : Brno

okres : Brno - město

Zaměření hlavní činnosti podniku : poskytování běžných ambulantních zdravotnických služeb pro obyvatele příslušné spádové oblasti

II. Vyjádření k jednotlivým kapitolám projektu:

Předložené vyhodnocení je zpracováno dle výše uvedeného metodického pokynu a podává informaci o současném stavu privatizovaných objektů, které tvoří - poliklinika umístěná v komplexu budov na ulicích Zahradníková, Veverčí a Nerudova, 5 obvodních zdravotnických oddělení a 8 ješlí. Ke zpracovanému materiálu máme následující poznámky.

Na úseku ochrany vod je dokladován soulad v nakládání s odpadními vodami podle kanalizačního řádu města Brna.

Na úseku odpadového hospodářství jsou uvedeny informace ze schváleného POH. Podle dále uvedených informací jsou však dokladovány způsoby zneškodňování některých druhů odpadů kategorie Z N, které jsou v rozporu s platnou legislativou.

Zpracovatel vyhodnocení neuvádí žádné závazky SZZ II ve vztahu pozemků k vynětí půdy ze ZPF a situování objektů z hlediska územního plánu a stavebního řádu.

III. Závěr

Vyhodnocení závazků SZZ Brno II je zpracováno v rozsahu, z kterého lze posoudit, že uvedené závazky privatizované jednotky z hlediska ochrany životního prostředí jsou formulované reálně.

Ministerstvo životního prostředí České republiky
územní odbor pro brněnskou oblast
601 56 Brno, Jošova 8

Ing. Oldřich Musil
přednosta územního odboru

Telefon: SBČS Praha 1
05/41210655 odb.254, č.ú. 7628-001

IČO FAX
164 801 05/41211500

14. 1. 94 Tormy

Vyhodnocení závazků privatizovaných objektů SZZ II

z hlediska ochrany životního prostředí

Brno, leden 1994

44

oh objektu SZZ II Vyhodnocení závazků privatizovaných objektu SZZ II

třetí z hlediska ochrany životního prostředí

I. Jednotlivá zařízení SZZ II poskytují běžné ambulantní a jeselské služby při jejichž činnostech nedochází ke střetům s okolním prostředím.

Přehled privatizovaných objektů:

Zahradníková 2/8	}	Spojený komplex budov - poliklinika zahrnující
Veverčí 64		
Nerudova 7,9,11		

obvodní lékaře a odborná oddělení - interní, gynekologie, chirurgie, ortopedie, urologie, alergologie, onkologie, plicní, kožní, ORL, revmatologie, endokrinologie, neurologie, oční, psychiatrie, onkologie, tělovýchovné lékařství, dále centrální RTG, laboratoř klinické biochemie a hematologie, rehabilitace.

V areálu je rovněž umístěno vedení zdravot. zařízení a údržbářské dílny.

- Nám. 28. dubna 2 - obvodní, dětské, gynekologie, zubní, zubní laboratoř
- Absolonova 30 - obvodní, dětské, gynekologie, zubní, zubní laboratoř
- Údolní 65 - obvodní, dětské, zubní odd.
- Makovského nám. 2 - obvodní, dětské, gynekologie, zubní, OKH
- Lýskova 2 - obvodní, dětské, zubní odd.
- Černého 56/60 - jesle
- Heyrovského - jesle
- Řezáčova 1 - jesle - mimo provoz
- Vavřínecká 15 - jesle
- Botanická 53 a - jesle
- Mahenova 16 - jesle
- Mozolky 54 - jesle
- Šelepova 5 - jesle
- Veverčí 5 - objekt vyřazen z privatizace nařízením vlády, převzala Správa soc. zabezpečení

II. 1. Ochrana vod:

Dodávka vody se uskutečňuje na všech odběrních místech z veřejného vodovodu, odpadní vody jsou odváděny veřejnou kanalizací. Toto je podloženo hospodářskou smlouvou č. 225 s Brněnskými vodovody a kanalizacemi.

Přehled odběrních míst:

<u>odběrní místo</u>	<u>množství vody dle HS m³/r</u>	<u>skutečná spotř.m³/r</u>
Zahradníková	14.000	} 15.720
Veveří	2.500	
Nerudova	12.000	
Nám.28.dubna	10.000	2.950
Absolonova	1.250	1.290
Údolní	500	350
Makovského nám.	4.000	1.100
Lýskova	1.200	1.100
Černého	3.300	1.450
Heyrovského	2.800	1.320
Řezáčova	odběr přes MŠ	
Vavřínecká	"	
Botanická	2.300	2.280
Mahenova	2.000	1.230
Možolky	1.500	1.230
Šelepova	3.000	1.250
Žižkova	2.500	1.550

Hospodářskou smlouvou č.225 nám jsou určeny BVaK limity znečištění odpadních vod, toto jest rovněž zdůrazněno v Místním kanalizačním a provozním řádu.

Dle tohoto je na základě trvalé objednávky čtvrtletně prováděn fyzikálněchemický rozbor odpadních vod fy Labtech s.r.o.

Výsledky se vyhodnocují v souladu s kanalizačním řádem m.B. dle BVaK.

Přehled limitů znečištění a skutečných výsledků

odběr	odběr	max.limit	odběr	odběr
			29.3.93	7.7.93
kyselost pH	8,5		7,62	7,09
CHSK-Cr 207 mg/l	600		39	14
BŠK 5 mg/l	300		15	9,18
rozpust.látky mg/l	1.500		367	379
nerozpust.látky mg/l	300		63	36

Sledované ukazatele nejsou zjevně překračovány.

Použité látky z laboratoří klinické biochemie a hematologie jsou ředěny vodou a vylévány do kanalizace, stejně jako vývojka z laboratoří RTG. Prošlé léky, kterých je vzhledem k ambulantním zařízením minimální množství se drtí a splachují do veřejné kanalizace.

Ustalovač z RTG se slévá do nádob a je smluvně odebírán Sběrnými surovinami ke zpracování. Jedná se o množství cca 2000kg/rok.

Vlastní dopravu zařízení nemá, je řešena Záchranou službou m.B.

Další body týkající se ochrany vod, uvedené v Metodickém pokynu MŽP se našeho zařízení netýkají.

2. Ochrana ovzduší:

Zdroje znečištění:

místo	zdroj	spotř.paliva/r	poplatek za r.93
Nám.28.dubna	3xVVP 400S	ZPN 120.000 m ³	90,- Kč
Černého	3xETI 75E	ZPN 34.000 m ³	30,- Kč
Heyrovského	3xETI 75E	ZPN 37.000 m ³	30,- Kč
Údolní	1xETI 75	ZPN 18.000 m ³	-
Mahenova	2x VSB 4	koks 35 t	930,- Kč

Oznámení dle zákona ČNR 389/91 Sb. o státní správě ochrany ovzduší a poplatcích za jeho znečišťování dle skutečností předchozích roků předáváme v řádných termínech odboru ŽP Magistrátu města Brna.

Vzor výpočtu pro jedno zařízení - Příloha č.1.

Rozhodnutí o výpočtu poplatků - Příloha č.2.

3. Odpadové hospodářství:

Produkované odpady odpovídají svou skladbou provozu polikliniky bez lůžkové části, t.zn. specifický nemocniční odpad neobsahuje zbytky léků ani patologický odpad.

Specifický odpad obsahuje zejména použité injekční stříkačky, zkumavky, kelímky a nádoby z PVC, v menší míře znečištěný obvazový materiál.

Skladba ostatních druhů odpadů vč. odpadu komunálního, odpovídá klasifikaci dle Katalogu odpadů.

Pro celé zařízení je zpracován program odpadového hospodářství v souladu s vyhláškou č. 401/91 Sb. Bez připomínek byl převzat OŽP Magistrátu m. Brna. Viz příloha č.3 - Výťah z programu odpadového hospodářství.

Likvidace odpadu se provádí na základě uzavřených smluv s podnikem SAKO a.s. Brno, ZD Mír Tuřany.

Specifický nemocniční odpad je soustřeďován ze všech zařízení SZZ II na polikliniku Zahradníková ve vyčleněných prostorách. Transportován je v uzavřených igelitových pytlích, injekční jehly v láhvích z PVC v roztoku Jodovalu.

Na zvláště rizikových pracovištích - onkologie, TRN a alergologie jsou umístěny speciální 60 l hermeticky uzavíratelné plastové boxy.

Veškerý tento odpad se v pravidelných cyklech odváží v kontejnerech do spalovny EKOTERMEX Vyškov, kde máme uzavřenou smlouvu o likvidaci.

Odpadní sádra se zbytky zlata z výroby zubních náhrad v laboratořích je vykupována Safinou Vestec u Prahy.

Veškeré nefunkční zářivky a výbojky se soustřeďují na poliklinice Zahradníkova v oddělených prostorách a návazně jsou odváženy k likvidaci firmou RAVOS.

Použité filmy z pracovišť RTG od nás vykupují Sběrné suroviny.

4. Ostatní služby životního prostředí:

Radioaktivní záření - na dotčených pracovištích jsou prováděna pravidelná měření a kontroly KHS, limity nepřekročeny. Příloha č.4.

III. Přehled plateb a sankcí

Z platného zákona a předpisů souvisejících, se na zařízení nevztahují žádné platby a sankce.

IV. Vyčíslení škod

Privatizovaných objektů se netýká.

V. Hodnocení

Všechny činnosti prováděné v privatizovaných objektech jsou z hlediska ochrany životního prostředí v mezích platných norem.

V Brně 17.12.1993

Zpracovala: Miloslava Černá
vedoucí odd. technických činností
Střežení zdravotnických zařízení v Brně
Zahradníkova 2-8, 611 41 Brno

MAGISTRÁT MĚSTA BRNA
Odbor ZP
Malinovského nám. 3
601 75

MAGISTRÁT MĚSTA BRNA
Odbor ZP
Malinovského nám. 3
601 75

OZNÁMENÍ

OZNÁMENÍ

číslo 010 3.389/9 podle § 8 odst.1 zákona ČNR č.389/91 Sb., o státní správě
státních stanic za jeho ochrany ovzduší a poplatcích za jeho znečišťování na rok 1993
(podle skutečností roku 1992)

A/

1. NÁZEV ZDROJE : ZS Javor
2. ADRESA ZDROJE : OBEC -- Brno město (ulice, č. p., PSČ)
nám.28.dubna,Brno-Bystre, /635 00/
3. PROVOZOVATEL ZDROJE : SZZ II,Brno
4. ADRESA : Zahradníková 2-8, /611 41/
5. IČO : 0034 46 48

B/

1. VÝŠE POPLATKU / Kčs /

VYPLNÍ

	PROVOZOVATEL	OŽP MMB
Poplatek celkem(100%) viz výpočet na str.2	300,-	
celkem k platbě (po úpravě dle § 7) tj. 30 %	90,-	

C/

Prohlašujeme, že veškeré údaje a vysvětlivky k nim jsme učinili
podle nejlepšího vědomí a svědomí a jsme si vědomi následků při
vědomém uvedení nesprávných údajů.

Odpovědný zástupce provozovatele :

Razítko :

Jméno :

Podpis :

Telefon/telefax : 7117/294

Brně

12.2.1993

V Dne

07

Príloha 1

Príloha 1

IČO : 0034 46 48

Název a adresa provozovatele zdroje znečištění :

Přesná adresa zdroje (včetně uvedení městské části) :
SZZ II, Zahradníková 2-8, Brno

Počet a výška komínů : 1 ks 12m

Počet kotlů : 3

Typ a druh kotle : VVP 400 S

Druh paliva : plyn

Položka	Jednotlivé kotle			celkem
	1	2	...	
Rok uvedení do provozu	1982			
Jmenovitý výkon v kW	2580			1 740
Odlučovače (ano, ne)	ne			
Provozní hodiny za rok/vytáření	7 930			7 930
Celková roční spotřeba paliva (t, m ³)	120 000 m ³			120 000 m ³

nám. 28. dubna 2, Brno-Bystřice

zdroj 3 x 580 kW, zemní plyn, spotřeba 120 000 m³

a/ množství emisí

popílek

$$M_p = 302 \times 120\,000 / 10^6 = 36,24$$

SO

$$M_s = 9,6 \times 0,12 = 1,152$$

NO

$$M_n = 1920 \times 0,12 = 230,4$$

CO

$$M_c = 320 \times 0,12 = 38,4$$

UHL

$$M_u = 128 \times 0,12 = 15,36$$

b/ poplatek

popílek

$$0,03624 \times 3\,000 = 108,72 \quad 100,-$$

SO

$$0,001152 \times 1\,000 = 1,15 \quad -$$

NO

$$0,2304 \times 800 = 184,32 \quad 200,-$$

CO

$$0,0384 \times 600 = 23,06 \quad -$$

UHL

$$0,01536 \times 2\,000 = 30,72 \quad -$$

C E L K E M

300,-

30% = 90,- Kč

Odůvodnění:

Dne 15.2. a 11.3.1993 podal provozovatel -S77 11 Magistrátu města Brna, odboru životního prostředí oznámení o úpravě poplatků za střední zdroje znečišťování ovzduší pro rok 1993.

Uda je uvedené v oznámení byly prověřeny a na základě zákona a doporučené metodiky byla stanovena výše poplatku Magistrátem města Brna, odborem životního prostředí tak, jak je uvedeno ve výroku tohoto rozhodnutí.

Poučení o odvolání:

Proti tomuto rozhodnutí je možno se v souladu s § 53 a 54 zák. č. 71/1967 Sb., o správním řízení (správní řád) odvolat do 15-ti dnů ode dne doručení rozhodnutí, a to k územnímu odboru MZP CR - Slovákova 2, prostřednictvím Magistrátu města Brna, odboru životního prostředí.

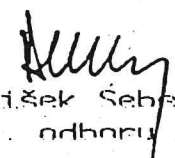

Ing. František Šebela, I.Sc.
ved. odboru 7P

Na vědomí:

Česká inspekce životního prostředí, divize ochrany ovzduší

ODPADOVÉ HOSPODÁŘSTVÍ privatizovaných objektů SZZ II.

místo	počet ambulancí	počet zdrav. prac.	počet pac./rok	odpad			náklady na odvoz firmy SAKO Brno
				název	množství/rok	způsob využití	
jesle Černého 50/60		7		domovní odpad uliční smetky odpad ze zeleně	2600 kg 110 kg 150 kg	spalování	1000,-Kč
jesle Heyrovského 13		7		domovní odpad uliční smetky odpad ze zeleně	1400 kg 100 kg 160 kg		1000,-Kč
jesle Řezáčova 1				mimo provoz			
jesle Vavřínecká 15		4		domovní odpad uliční smetky odpad ze zeleně	2610 kg 100 kg 150 kg		1050,-Kč
jesle Botanická 53a		5		domovní odpad uliční smetky odpad ze zeleně	1430 kg 120 kg 160 kg		1000,-Kč
jesle Mahenova 16		7		domovní odpad uliční smetky odpad ze zeleně popel-struska	1900 kg 120 kg 160 kg 700 kg		2200,-Kč
jesle Kozolky 54		6		domovní odpad uliční smetky odpad ze zeleně	3430 kg 120 kg 150 kg		1000,-Kč
jesle Šelepova 5		6		domovní odpad uliční smetky odpad ze zeleně	600 kg 100 kg 160 kg		600,-Kč
jesle Žiškova 5		7		domovní odpad uliční smetky odpad ze zeleně	2600 kg 110 kg 150 kg		1000,-Kč

P r o t o k o l

z měření dávkového příkonu rtg záření na pracovištích radiodiagnostického oddělení polikliniky Zahradníkova 2/4 ze dne 10. 3. 1992. Měření provedl pracovník pro monitorování rtg pracovišť Hoďák v přítomnosti MUDr Dalíkové a ved. rad. laborantky paní Zajíčkové. Lčeno přístrojem RGD 27 040 Robotron s použitím vodního fantomu o tloušťce 15 cm.

Skřaskopické pracoviště

Přístroje : ovladač Chirodur 8, sklopná stěna Chirooskop 7
Nastavené hodnoty : 95 kV, 1 mA

Lčření č. 1 - stěna kolmo, stanoviště vyšetřujícího lékaře
za ochrannou stoličkou

Lčření č. 2 - stěna vodorovně, stanoviště vyšetřujícího lékaře

Lčření č. 3 - stěna vodorovně, stanoviště rad. laboranta při
irrigoskopii

Místo měření	Lčření č. 1	Lčření č. 2	Lčření č. 3
Manip. prvky	18 $\mu\text{Gy/hod.}$	12 $\mu\text{Gy/hod.}$	-
Ve výšce 160 cm	22 $\mu\text{Gy/hod.}$	15 $\mu\text{Gy/hod.}$	30 $\mu\text{Gy/hod.}$
140 cm	28 $\mu\text{Gy/hod.}$	12 $\mu\text{Gy/hod.}$	480 $\mu\text{Gy/hod.}$
120 cm	22 $\mu\text{Gy/hod.}$	13 $\mu\text{Gy/hod.}$	700 $\mu\text{Gy/hod.}$
90 cm	12 $\mu\text{Gy/hod.}$	6 $\mu\text{Gy/hod.}$	660 $\mu\text{Gy/hod.}$
50 cm	4 $\mu\text{Gy/hod.}$	4 $\mu\text{Gy/hod.}$	9 $\mu\text{Gy/hod.}$
10 cm	3 $\mu\text{Gy/hod.}$	4 $\mu\text{Gy/hod.}$	9 $\mu\text{Gy/hod.}$

Stěna kolmo - manipulační prvky na obrazovém monitoru

780 až 820 $\mu\text{Gy/hod.}$ Na vyšetř. stěně chybí stínící

zástěrka - DOKYDA NĚM

Při irrigoskopických vyšetřeních se střídá pravidelně 6 laborantů, doba expozice je asi 30 minut za měsíc pro každého laboranta.

Rentgenová terapie - ovladovna

Přístroj : TUR 250

Nastavené hodnoty : 180 kV, 11 mA

Za zavřenými dveřmi do ozařovny kontaktně	2,8 až 4,2	μGy/hod.
Za průhl.okénkem, levá strana kontaktně	1,8 až 2,2	μGy/hod.
Za průhl. okénkem, pravá strana kontaktně	11,0 až 24,0	μGy/hod.
Za zdi	0,4 až 0,8	μGy/hod.
V prostoru ovladovny	0,4 až 0,8	μGy/hod.
U ovladače TUR 250 v místě stojícího laboranta proti průhl.okénku		
Ve výšce hlavy	4,8	μGy/hod.
hrud	2,4	μGy/hod.
břicho	1,6	μGy/hod.
gonády	1,0	μGy/hod.
kolena	0,8	μGy/hod.
chodidla	0,6	μGy/hod.

Poznámka : průhledové okénko je vyrobeno ze dvou skel o nestejně tloušťce.

V Brně dne 18. 3. 1992

Vypracoval Hoďák Karel

pracovník pro monitorování

rtg pracovišť *Karel Hoďák*

SZZ IV, Viniční 207, tel. 537322

Poliklinika Zahradníková - radiodiagnostické odd.

Přístroje : ovladač Girodur 8, stěna Chirooskop 7, Statix, Tablix

Stínění : stěny - baryt 3 cm, dveře - olovo 1,5 mm

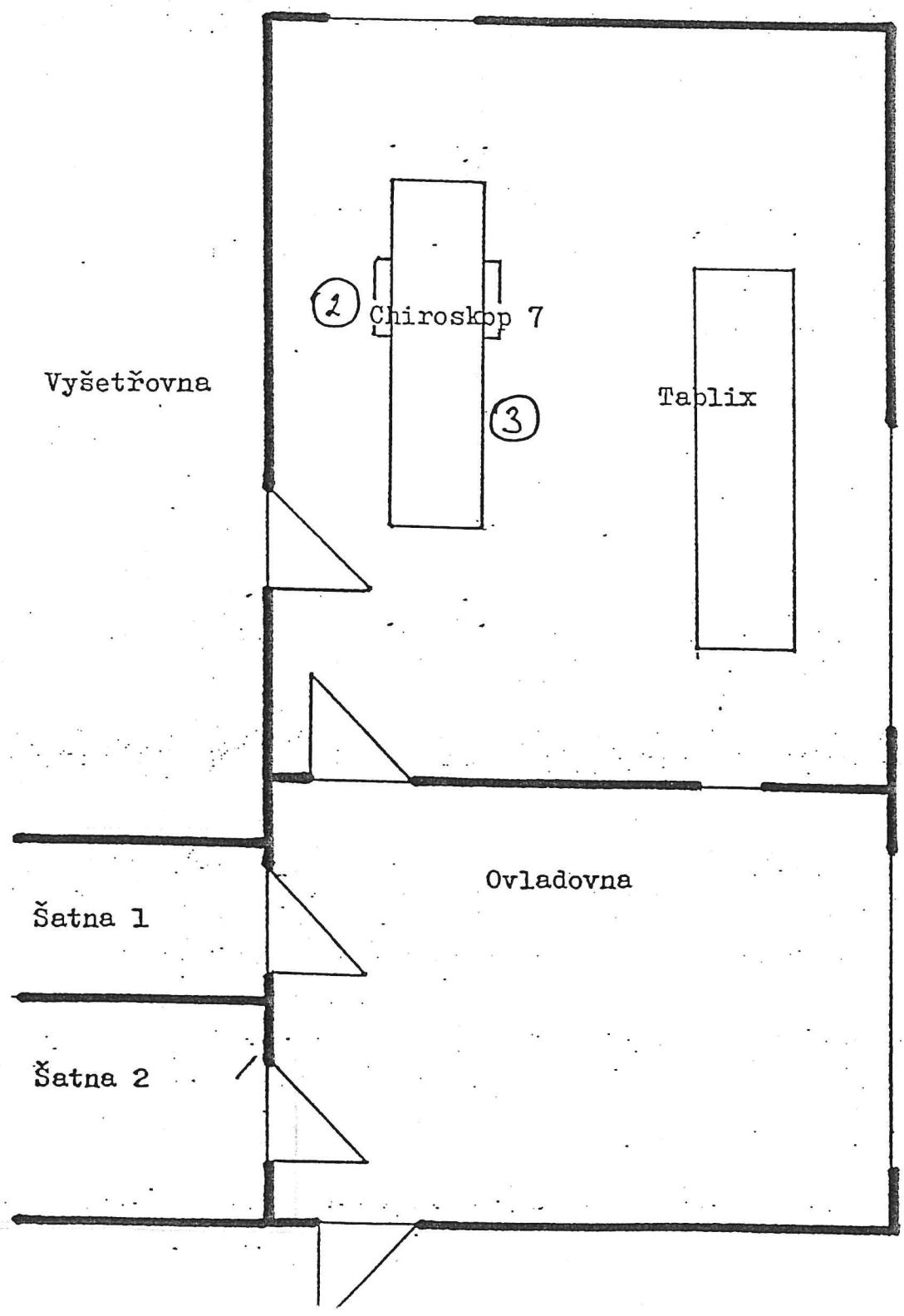

27

Poliklinika Zahradníkova - rentgenová terapie

Přístroj : TUR 250

Stínění : stěny - baryt 3 cm, dveře - olovo 1,5 mm

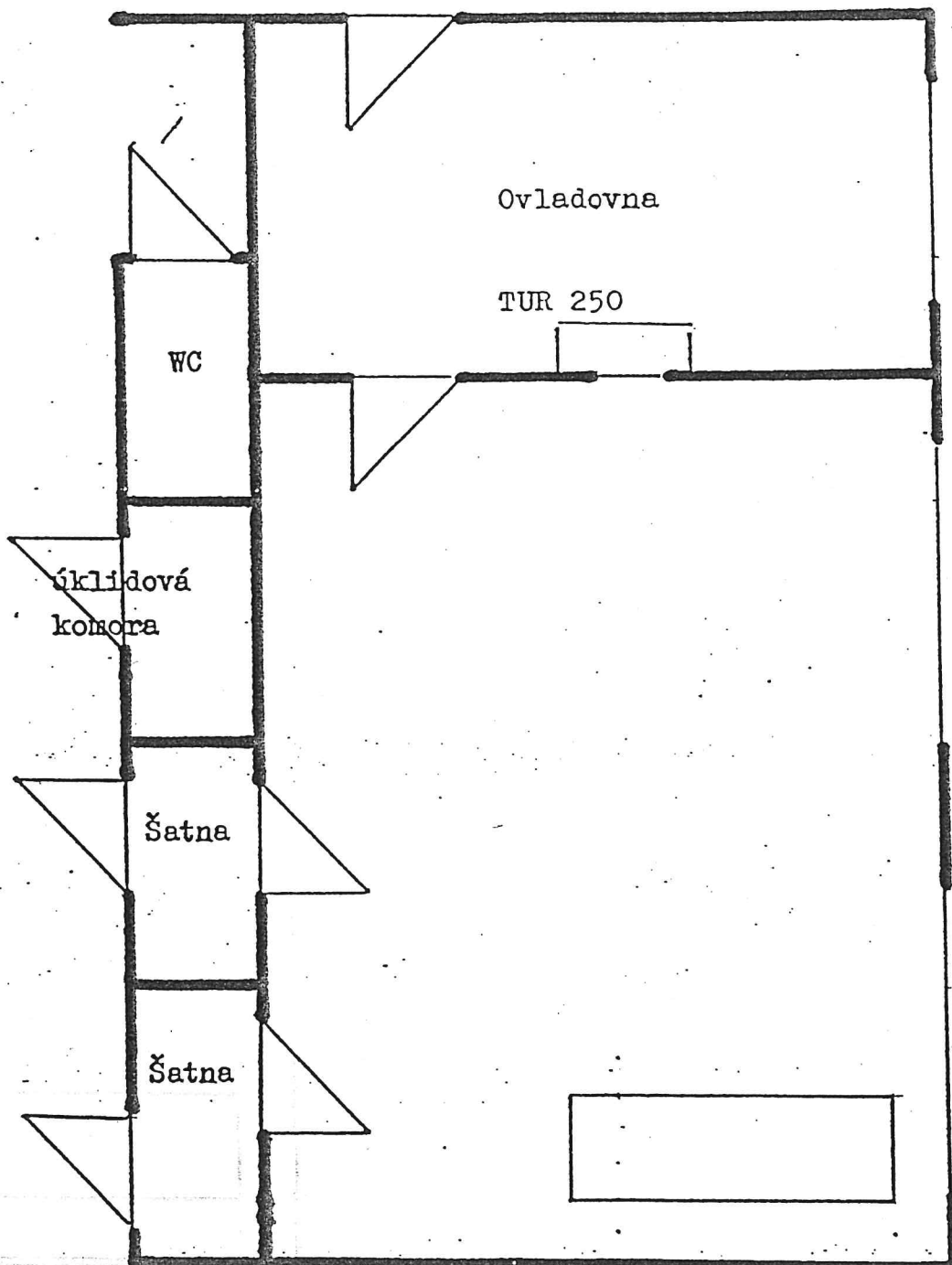

1604
TS

K o n k u r e n č n í
p r i v a t i z a č n í
p r o j e k t

na samostatný objekt
JESLE Žižkova 5 BRNO

Zpracoval předkladatel

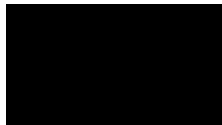

V Brně dne 25.10.1992

J9

Formulář č. 1

PRŮVODNÍ LIST PRIVATIZAČNÍHO PROJEKTU

1. Zpracovatel projektu:



2. Vztah zpracovatele k majetku, určenému k privatizaci podle tohoto projektu:

externí zájemce,

3. Projekt předložen zakladateli (zakladatelům) k posouzení dne: 30.10.1992

4. Seznam příloh:

- 4.1. Doklad o projednání způsobu převodu průmyslového a jiného duševního vlastnictví s Federálním úřadem pro vynálezy:
nepřichází v úvahu
- 4.2. Časový harmonogram jednotlivých úkonů zabezpečujících realizaci tohoto privatizačního projektu: Příloha č.1
- 4.3. Výkaz ÚČPO 2-02 za objekt určený k privatizaci
Příloha č. 2
- 4.4. Návrh kupní smlouvy: Příloha č.3
- 4.5. Prognóza prosperity privátní ordinace lékaře:
Příloha č.4

Formulář č. 2 (B)

1. Název subjektu

Sdružení zdravotnických zařízení Brno II
JESLE
Samostatný objekt Žižkova 5 Brno

2. Sídlo Brno, Zahradníková 2-8

3. IČO 00344648

4. Zakladatel Úřad města Brna

5. Právní forma Příspěvková organizace

6. Účast státu neuvažuje se

7. Stručná charakteristika subjektu:

Jesle v současné době nevyužité z jedné třetiny (zrušeno kojenecké oddělení). Objekt je samostatná dvoupodlažní stavba vybudovaná v rámci občanské vybavenosti dostavby ulice Úvoz.

8. Vymezení a stručná charakteristika majetku určeného k privatizaci podle tohoto projektu (dále jen "privatizovaný majetek"):

Objekt určen pro péči o nejmenší děti - jesle. V současné době jedno oddělení zrušeno s tím, že další oddělení nebudou asi v dalším období plně vytížena. Jedná se o dvoupodlažní objekt určený výhradně pro zdravotnictví - péče o nejmenší děti (jesle).

9. Ekonomická charakteristika subjektu:

	1989	1990	1991
1. Počet pracovníků			10
2. Z toho: lékaři			0
stř.zdrav.pers.			6
3. dělníci			4
4. Průměrná měsíční mzda v Kčs			3068
5. Výnosy přísp.organizace			47
6. Náklady přísp.organizace			423
7. Zisk (+), ztráta (-)			9
11. Výše dotací			385
12. Míra odepsanosti ZP v %			37

10. Odůvodnění privatizace části majetku subjektu podle tohoto projektu:

Majetek je součástí komplexu zdravotnických zařízení sdružených ve Sdružení zdravotnických zařízení Brno II, které jako celek je určeno k privatizaci. Objekt je svým řešením předurčen pro soukromou lékařskou praxi, kdy je možno plně využít jeho umístění k přímému styku s obyvatelstvem. V objektu budou zachována dvě oddělení jeslí a nyní nevyužitý prostor bude přizpůsoben lékařské praxi a plně využit pro uspokojení potřeb okolního obyvatelstva.

Předkladatel je členem lékařské stomatologické komory s licencií soukromého lékaře.

11. Privatizovaný majetek zahrnutý v rozvaze:

Agregované údaje:

Aktiva celkem	1120 tis. Kčs
Cizí pasíva	15 tis. Kčs
Majetek subjektu	1105 tis. Kčs

Výkaz ÚČPO 2-02 je v příloze č.2

12. Pozemky oceněné podle vyhlášky č. 393/1991 Sb.

Zastavěná plocha	611 m ²	
Ostatní plocha	1192 m ²	
Hodnota pozemků celkem	1803 m ²	1442 tis. Kčs

13. Ostatní hmotná aktiva, která nejsou vedena v účetnictví:

11.1 Náklady na modernizace a rekonstrukce ZP hrazené z provozních prostředků činí	0 Kčs
11.2 Odborný odhad hodnoty PPS plně odepsaných při jejich zařazení do používání činí	73 tis. Kčs
11.3 Ostatní aktiva celkem	73 tis. Kčs

14. Privatizovaný majetek celkem: 2620 tis. Kčs

15. Nehmotná aktiva, která nejsou vedena v účetnictví, která se vztahují k privatizovanému majetku:

nejsou

16. Vymezení majetku, který není řešen tímto projektem a odůvodnění tohoto postupu.

Tímto projektem není řešen ostatní majetek SZZ Brno II, protože se jedná o privatizaci jen jednoho zdravotnického střediska jako ucelené jednotky pro zabezpečení zdravotní péče v prvním styku s pacientem.

17. Údaje o tom, jakým způsobem stát privatizovaný majetek nabyl:

Výstavba v rámci občanské vybavenosti.

18. Termín, ke kterému zakladatel vyjme část majetku podniku:

01.01.1993

19. Způsob převodu práv průmyslového nebo jiného duševního vlastnictví, pokud jsou tato práva majetkem subjektu a vztahují se k privatizovanému majetku:

K navrhovanému objektu v tomto konkurenčním projektu nejsou žádná průmyslová práva nebo jiné duševní vlastnictví.

7. Předpokládaná ztráta z prodeje majetku nepoužitelného pro podnikatelské účely

nejsou

8. Předpokládaná výše tržeb z prodeje zásob

není

9. Majetek privatizované jednotky celkem

2620 tis. Kčs

10. Nehmotná aktiva

nejsou

11. Práva a povinnosti vyplývající z uzavřených smluv

11.1 Hospodářské smlouvy

JME č. 1111387 a 1516995 - odběr el.energie

JmP č. 191669 - odběr plynu

Brněnské VaK č. 325 - odběr vody

PBH Brno II, Veverčí 47 - pronájem UT a TUV na dobu neurč.

11.2 až 11.8 Subjekt není žádnými dalšími smlouvami zatížen

12. Kupní cena privatizované jednotky určené k prodeji

Majetek vymezený tímto projektem je dle podkladů Sdružení zdravotnických zařízení Brno II v účetní hodnotě a dále je doplněn odhadem zůstatkové ceny PPS a oceněním pozemků dle vyhl. 393/91 Sb.

Tento postup byl volen jako odpovídající vyjádření hodnoty dle možných dostupných materiálů. Vzhledem k tomu, že se jedná o oblast zdravotnictví nebylo přistoupeno k tržnímu ocenění neboť není navrhována privatizace dražbou.

Celková cena je stanovena součtem majetku uvedeného v účetnictví, ceny pozemků a dále odhadem ceny PPS

CELKOVÁ CENA

2620 tis. Kčs

13. Restituční nároky

Nebyly uplatněny

14. Způsob zajištění převodu

přímý odprodej objektu v hodnotě 2620 tis.Kčs
platba částečně z vlastních zdrojů, zbytek krytý úvěrem u peněžního ústavu

15. Údaje o předpokládaném kupci

15.1 Název

[REDACTED]

15.2 Sídlo a adresa

[REDACTED]

15.3 [REDACTED] je fyzickou osobou s plným oprávněním vykonávat lékařskou praxi, člen lékařské stomatologické komory

16. Odůvodnění přímého prodeje

Objekt získá jednoznačně vlastníka, který bude plně zodpovědný za využití objektu a současně nový vlastník je lékař, který bude plně objekt využívat pro zdravotnickou praxi.

17. Podnikatelský záměr předpokládaného kupce

Zabezpečení lékařské péče na úrovni prvního styku s pacientem a vybudování systému "rodinného lékaře" pro obyvatele v okolí ordinace.

Rozšíření stávajících zdravotnických služeb jak v oblasti všeobecného lékařství, tak rozšíření odborných zdrav. služeb dle specializací lékařů umístěných v objektu:

- gynekologie v rozsahu prvního styku s pacientem a péče o matku a dítě s možností dalšího rozšíření o specializované výkony (smluvně zajištěn lékař atestační zkouškou II. stupně v oboru gynekologie a porodnictví a v tomto oboru má praxi v délce 16 let)
- ordinace praktického lékaře se specializovanými vyšetřeními
- stomatologická ordinace
- pediatr

Celý podnikatelský záměr představuje snahu o komplexní lékařské zabezpečení okolního obyvatelstva a to jak preventivně, tak i akutních případů.

Ekonomický propoččet v rámci podnikatelského záměru je zpracován v jednotlivých přílohách, které charakterizují činnost každé ordinace.

Pro zabezpečení podnikatelského záměru je nutná přestavba objektu s předpokládanými rozpočtovými náklady cca 250 tis.Kčs

Soukromé i zaměstnanecké vztahy umožní předkladatel na základě smluvního vztahu a dle zájmu jak lékařů, tak středního zdravotnického personálu.

18. Základní podmínky kupní smlouvy

Objekt Žižkova 5 bude prodán v ceně vedené v účetnictví, obsahující stavbu a pozemek vč, vnitřního vybavení

19. Způsob úhrady

Objekt předat k datu převodu s odkladem platby o jeden měsíc.

63

Časový harmonogram

- | | |
|-----------------------------------|---------------|
| 1. Odevzdání projektu zakladateli | do 07.10.1992 |
| 2. Prodej navrženého subjektu | do 15.12.1992 |
| 3. Předání subjektu | do 01.01.1993 |
| 4. Zaplacení ceny subjektu | do 15.01.1993 |

Návrh kupní smlouvy

kteřou ve smyslu ustanovení § 51, § 588 a násl. občanského zákoníku jako způsobilé subjekty uzavírají

1. čs. stát
zastoupený

dále jen převodce

2. [REDACTED]

dále jen nabyvatel

I.

Převodce je vlastníkem nemovitostí t.j. objektu Žižkova 5 KÚ Brno-Veverčí, obec Brno a pozemku - stavební parcela č. 885 o výměře 611 m² a 886 o výměře 1192 m² v KÚ Brno-Veverčí, obec Brno, to vše zapsaném v evidenci nemovitostí u střediska geodézie Brno na LV č.7

II.

Převodce prodává nabyvateli nemovitosti popsané v článku I. této smlouvy za ujednanou kupní cenu ve výši 2620 tis. Kčs, slovy dvěma miliony šestsetdvacetic korun.

III.

Nabyvatel nemovitosti popsané v článku I. kupuje a přejímá do svého vlastnictví. Stav nemovitostí je nabyvateli znám.

IV.

Nemovitost popsaná v článku I. smlouvy se převádí bez dalších závazků.

V.

Notářské poplatky za převod předmětných nemovitostí uhradí účastníci podle platných právních předpisů.

VI.

Smlouva o převodu nemovitostí podléhá registraci na Státním notářství Brno. Vlastnické právo k nemovitosti přechází na nabyvatele dnem registrace.

VII.

Středisko geodézie v Brně změni zápis na LV č. 7 KÚ Brno-Veverčí, obec Brno takto:

Oddíly A,B: vlastnictví k nemovitosti č.p.506 Žižkova 5 Brno na stavební parcele č. 885 o výměře 611 m² v KÚ Brno-Veverčí, obec Brno s ostatními plochami č. parcely 886 o výměře 1192 m² pro [REDACTED]

Oddíl C : beze změn

69

Oddíl D : beze změn

VIII.

Vztahy vyplývající z této smlouvy, které nejsou touto smlouvou výslovně upraveny se řídí platným zněním občanského zákoníku.

IX.

Nabyvatel i převodce shodně prohlašují, že tato smlouva byla uzavřena podle jejich svobodné vůle, určitě, vážně a srozumitelně. Smluvní strany potvrzují autentičnost této smlouvy svými podpisy. Prvopis této smlouvy s vyznačením její registrace bude vydán [REDACTED]

V dne

.....
nabyvatel

.....
převodce

Prognóza prosperity privátní ordinace lékaře

A: Obor působení
gynekologie

B: Vybavení

prostorové	
ordinace	20.0 m ²
čekárna	10.0 m ²
svlékací box	1.5 m ²
hygienický box	2.5 m ²
předsíň boxu	2.0 m ²
příruční sklad materiálu	2.0 m ²
úklidová komora	1.5 m ²
záchod zaměstnanců	0.9 m ²
šatna zaměstnanců	3.0 m ²
umývárna zaměstnanců	1.5 m ²

přístrojové a spec. nábytek

Chirotom

Odsávačka

Sterilizátor

Nástroje

Stůl vyšetřovací s kolposkopem, sedačkou a pojízdným umývadlem

Lehátko vyšetřovací

Svítidlo

Mobilní stůl

Váha s výškoměrem

Skříň a chladnička na uložení léků

dopravní prostředky

osobní auto

spojové vybavení

telefon

C: Personální vybavení

lékař

odborná sestra

D: Obecná režie

nájemné

desinfekce a deratizace celého prostoru v zákonem stanovených termínech

náklady na praní prádla a dalších ochranných pomůcek

materiál pro zabezpečení administrativních prací

drobná údržba

67

Náklady

Aa Příspěvky	1000
Odborná literatura	500
Zvyšování kvalifikace	2000
Bb Nájemné	
Vlastnické náklady	50000
Nábytek a doplňky	
Svítilno	1000
Mobilní stolek	500
Váha s výškoměrem	1000
Skříň a chladnička na uložení léků	6000
Přístrojové vybavení	
Chirotom	10000
Odsávačka	10000
Sterilizátor	10000
Nástroje	30000
Stůl vyšetřovací s kolposkopem, sedačkou a pojízdným umývadlem	80000
Lehátko vyšetřovací	2000
PC pro evidenci	20000
Přepravné	20000
Cc Mzdy	
lékař a sestra	150000
Soc.pojištění	50000
Pracovní pomůcky	10000
Dd Režijní náklady	
Materiál a léky	2500
Energie	15000
Reklama	2000
Pojištění lékaře	5000
Ostatní	70000
Daňové zatížení	15000

54 Náklady celkem: 548 500

Výkony nezbytné podnikání lékaře

Příloha č. 4/3
k neziskovému

počet pacientů denně 25 až 30

Vyšetření	počet	body	body Σ
komplexní vyšetření	5	155	775
cílené vyšetření	12	107	1284
kontrolní vyšetření	10	59	590
odběr cytologie	5	50	250
1. kolpo vyšetř.	5	74	370
kontrolní kolpo.vyšetř.	5	25	125
zavedení IUD	2	99	198
FW	4	30	120
vyšetř. moči chem.	7	12	84
injekce im,sc,id	5	20	100
odběr krve ze žíly	3	20	60
MOP	3	30	90
ELKO čípku	2	50	100

Další možné výkony

Interrupce gravidity v 1.trimestru	2500	294	phv
Biopsie cervixu		124	
Konísace cervixu		321	
Biopsie endometria		82	
Extrakce IUD háčkem	100	99	phv
Zavedení Mayerova pesaru		62	
Postkoitální test	100	103	phv

phv - přímo hrazený výkon

CELKEM bodů denně	4300	měsíčně	94600	ročně	1135200
přepočet na Kčs					510840
Příjem z přímo hrazených výkonů					40000
C E L K E M					550840

Počet hodin přímého výkonu týdně

a) pro pojišťovnu 56 b) soukromá klientela 3

Míra vytížení lékaře týdně

dopoledne 30 odpoledne 20 noc 3
soboty a neděle 5

Prognóza prosperity
privátní ordinace lékaře

A: Obor působení
praktický lékař

B: Vybavení

prostorové	
ordinace	20.0 m ²
čekárna	10.0 m ²
svlékací box	1.5 m ²
hygienický box	2.5 m ²
předsíň boxu	2.0 m ²
příruční sklad materiálu	2.0 m ²
úklidová komora	1.5 m ²
záchod zaměstnanců	0.9 m ²
šatna zaměstnanců	3.0 m ²
umývárna zaměstnanců	1.5 m ²

přístrojové a spec. nábytek
 Tonometr
 Fonendoskop
 Sterilizátor
 Nástroje
 PC pro evidenci
 Lehátko vyšetřovací
 Svítidlo
 Mobilní stolek
 Váha s výškoměrem
 Skříň a chladnička na uložení léků

dopravní prostředky
osobní auto

spojové vybavení
telefon

C: Personální vybavení
lékař
sestra

D: Obecná režie
 nájemné
 desinfekce a deratizace celého prostoru v zákonem stanovených termínech
 náklady na praní prádla a dalších ochranných pomůcek
 materiál pro zabezpečení administrativních prací
 drobná údržba

Náklady**Aa Příspěvky**

1000

Odborná literatura

500

Zvyšování kvalifikace

2000

Bb Nájemné

Vlastnické náklady

50000

Nábytek a doplňky

Svítilno

1000

Mobilní stolek

500

Váha s výškoměrem

1000

Skříň a chladnička na uložení léků

6000

Přístrojové vybavení

Fonendoskop a tonometr

2000

Analyzátor biochem. a hemat.

300000

ročně 75000

Sterilizátor

10000

Nástroje

3000

Lehátko vyšetřovací

2000

PC pro evidenci

25000

Přepravné

20000

Cc Mzdy

lékař a sestra

130000

Soc.pojištění

46000

Pracovní pomůcky

10000

Dd Režijní náklady

Materiál a léky

2500

Energie

15000

Reklama

2000

Pojištění lékaře

5000

Ostatní

20000

Daňové zatížení

15000

Náklady celkem: 444500

Prognóza prosperity privátní ordinace lékaře

A: Obor působení
pediatr

B: Vybavení

prostorové	
ordinace	20.0 m ²
izolační místnost	12.0 m ²
čekárna	15.0 m ²
svlékací box	1.5 m ²
hygienický box	2.5 m ²
předsíň boxu	2.0 m ²
příruční sklad materiálu	2.0 m ²
úklidová komora	1.5 m ²
záchod zaměstnanců	0.9 m ²
šatna zaměstnanců	3.0 m ²
umývárna zaměstnanců	1.5 m ²

přístrojové a spec. nábytek

Tonometr
Fonendoskop
Sterilizátor
Nástroje
PC pro evidenci
Lehátko vyšetřovací
Svítidlo
Mobilní stolek
Váha s výškoměrem
Skříň a chladnička na uložení léků

dopravní prostředky
osobní auto

spojové vybavení
telefon

C: Personální vybavení
lékař
dětská sestra

D: Obecná režie
nájemné
desinfekce a deratizace celého prostoru v zákonem stanovených termínech
náklady na praní prádla a dalších ochranných pomůcek
materiál pro zabezpečení administrativních prací
drobná údržba

58

Náklady

Aa Příspěvky	1000
Odborná literatura	500
Zvyšování kvalifikace	2000
Bb Nájemné	
Vlastnické náklady	50000
Nábytek a doplňky	
Svítilno	1000
Mobilní stolek	500
Váha s výškoměrem	1000
Skříň a chladnička na uložení léků	6000
Přístrojové vybavení	
Fonendoskop a tonometr	2000
Sterilizátor	10000
Nástroje	1000
Lehátko vyšetřovací	2000
PC pro evidenci	25000
Přepravné	40000
Cc Mzdy	
lékař a sestra	130000
Soc.pojištění	46000
Pracovní pomůcky	10000
Dd Režijní náklady	
Materiál a léky	2500
Energie	15000
Reklama	2000
Pojištění lékaře	5000
Ostatní	20000
Daňové zatížení	15000
Náklady celkem	386500

Výkony nezbytné
podnikání lékaře

Příloha č.4/9
k neziskovému

počet pacientů denně 20 až 25

Vyšetření	počet	body	body Σ
komplexní vyšetření	5	263	1315
cílené vyšetření	6	131	786
kontrolní vyšetření	10	66	660
návštěva u pacienta	1	60	60
konzultace prakt.lékaře pacientem	1	23	23
administrativní úkony nutné k dalšímu dg nebo th postupu	1	23	23
rozhovor lékaře s rodinou	3 týdně	69	41
edukační pohovor	1 týdně	69	13
inhalační a aerosolová léčba	2 týdně	20	8
FW	3	30	90
vyšetř. moči chem.	3	12	36
injekce im,sc,id	3	20	60
odběr krve ze žíly	4	20	80
odběr biolog.mat.	2	20	40

CELKEM bodů denně	3235	měsíčně	71170	ročně	854040
pohotovostní služba			1000		12000
přepočet na Kčs					389718
C E L K E M					389718

Počet hodin přímého výkonu týdně :

a) pro pojišťovnu 56 b) soukromá klientela 3

Míra vytížení lékaře týdně

dopoledne 30 odpoledne 20 noc 10

soboty a neděle 5

69

**Prognóza prosperity
privátní ordinace lékaře**

A: Obor působení
stomatolog

B: Vybavení

prostorové	
ordinace	16.0 m ²
čekárna	10.0 m ²
záchod pro pacienty	4.0 m ²
předsíň	2.0 m ²
místnost pro zubní RTG	6.0 m ²
příruční sklad materiálu	2.0 m ²
úklidová komora	1.5 m ²
záchod zaměstnanců	1.9 m ²
šatna zaměstnanců	3.0 m ²
umývárna zaměstnanců	1.5 m ²

přístrojové a spec. nábytek

Stomatologická souprava s křeslem a příslušenstvím
Skrínky na uložení nástrojů, pomůcek a odkladní plocha
Pracovní plocha
Nástroje
PC pro evidenci
Dřez
RTG přístroj vč. zařízení na vyvolávání snímků
Skrín a chladnička na uložení léků

dopravní prostředky

spojové vybavení
telefon

C: Personální vybavení
lékař
sestra

D: Obecná režie

nájemné
desinfekce a deratizace celého prostoru v zákonem stanovených
termínech
náklady na praní prádla a dalších ochranných pomůcek
materiál pro zabezpečení administrativních prací
drobná údržba

Náklady

Aa Příspěvky	1000
Odborná literatura	500
Zvyšování kvalifikace	2000
Bb Nájemné	
Vlastnické náklady	50000
Nábytek a doplňky	
Stomatologická souprava s křeslem a příslušenstvím	50000
Skříňky na uložení nástrojů, pomůcek a odkladní plocha	10000
Pracovní plocha	10000
Souprava ordinálního nábytku	20000
Přístrojové vybavení	
Sterilizátor	10000
Základní instrumentarium	25000
PC pro evidenci	20000
RTG přístroj vč. zařízení na vyvolávání snímků	50000
Skříň a chladnička na uložení léků	6000
Amalgamátor	10000
Solux	500
Přepravné	10000
Cc Mzdy	
Lékař a sestra	130000
Soc.pojištění	46000
Pracovní pomůcky	10000
Dd Režijní náklady	
Materiál a léky	5000
Energie	15000
Reklama	2000
Pojištění lékaře	5000
Ostatní	13000
Daňové zatížení	15000
Náklady celkem	516000

20

Výkony nezbytné podnikání lékaře

k neziskovému

počet pacientů denně 25 až 30

Vyšetření

Vyšetření, adm. a pom.výkony
Záchovná stomatologie
Parodontologie
Stomatologická chirurgie
Protetická stomatologie

Celkový počet bodů denně cca 4000

Jedna třetina bude zúčtovávána zdrav.pojišťovně, zbytek přímá platba pacientem.

Celkový roční obrat cca 550 000,- Kčs

Počet hodin přímého výkonu týdně

a) pro pojišťovnu 56 b) soukromá klientela 3

Míra vytížení lékaře týdně

dopoledne 30 odpoledne 20 noc 0
soboty a neděle 3

Evidenční číslo projektu: 3702/87/00344648/02

strana:

1

FORMULÁŘ Č.1 - PRŮVODNÍ LIST PRIVATIZAČNÍHO PROJEKTU

Pč	Bod	Název
1		Evidenční číslo projektu
1.1		číslo zakladatele 3702
1.2		odvětví 87
1.3		IČO 00344648
1.4		poř. číslo 02
2		Zpracovatel projektu
2.1		předkladatel c
2.2		zkrácený název
2.3		název
2.4		adresa
2.5		PSC
2.6		město, obec
3		Stav projektu <input type="checkbox"/>
5		Stanovisko FÚV <input type="checkbox"/>
6		Počet příloh <input type="checkbox"/>
7		Termín předložení PP <input type="checkbox"/>

FORMULÁŘ Č.1 - 2.soubor

4		Nevyhovující body v projektu
4.1		typ formuláře <input type="checkbox"/>
4.2		pořadové čís.v rámci typ <input type="checkbox"/>
4.3		body ve formuláři <input type="checkbox"/>
4.4		poznámka <input type="checkbox"/>

42

Formulář č. 2B-Vymezení majetku části subjektu

Př.	Bod	Název	
1		Číslo formuláře	
1.1		typ formuláře	2B
1.2		poř. číslo formuláře daného typu	01
2		Identifikace subjektu	
2.1		IČO	00344648
2.2		právní forma subjektu	e
2.3		zakladatel	3702
2.4		odvětví	87
2.5		název	S P R U Ž E N Í Z D R A V O T N Í C K Ý C H Z A R Í Ž E N Í B R N O 2
2.6		adresa	B R N O Z A H R A D N Í K O V A 2
2.7		PSČ	602 00
2.8		město, obec	B R N O
2.9		hlav. předmět činn.	Z D R A V O T N Í S L U Ž B Y
3		Podíl majet. úkazu státu (%)	

Formulář č. 2B-pokračování

4	Majetek subjektu	
4.1	aktiva (tis. Kčs)	103562
4.2	pasiva	2863
4.3	aktiva-pasiva	100699
4.4	hodnota pozemků	19899
4.5	ostatní aktiva	10450
4.6	privatiz. maj. celkem	131048
5	Majetek neřešený projektem	
5.1	Řeší jiný projekt	
5.11	aktiva (tis. Kčs)	102442
5.12	pasiva	2848
5.13	celkem (aktiva-pasiva)	99594
5.2	Naděle státní	
5.21	aktiva (tis. Kčs)	
5.22	pasiva	
5.23	celkem (aktiva-pasiva)	
5.3	Jiné restituce	
5.31	aktiva (tis. Kčs)	
5.32	pasiva	
5.33	celkem (aktiva-pasiva)	
5.4	Není řešen	
5.41	aktiva (tis. Kčs)	
5.42	pasiva	
5.43	celkem (aktiva-pasiva)	
5.5	Neřešený majetek celkem	
5.51	aktiva (tis. Kčs)	102442
5.52	pasiva	2848
5.53	celkem (aktiva-pasiva)	99594
6	Termín zrušení podniku	
7	Stanov. subj. k projektu	<input type="checkbox"/>
8	Stanovisko zakladatele	<input type="checkbox"/>

Evidenční číslo projektu: 3702/87/00344648/02

5

Formulář č.4C-Samostatně privatizovaná jednotka - přímý prodej

Pč.	Bod	Název	
1		Číslo jednotky	3 001
2		Identifikace sam.priv.jednotky	
2.1		zkrácený název	JESLE
2.2		plný název	
2.3		adresa	ZIŽKOVA 5
2.4		PSC	602 00
2.5		město, obec	BRNO
2.6		hlav. předmet činn.	ZABEZPEČENÍ LEKARSKÉ PÉČE
2.7		počet pracovníků v r.1991	
3		Majetek jednotky	
3.1		aktiva (tis.Kčs)	1120
3.2		pasiva	15
3.3		aktiva-pasiva	1105
3.4		hodnota pozemků	1442
3.5		ostatní aktiva	73
3.6		hod.nep. maj. po vypot.	0
3.7		tržby z prodeje zásob	0
3.8		majetek jednotky	2620

Formulář č.4C - 2.soubor

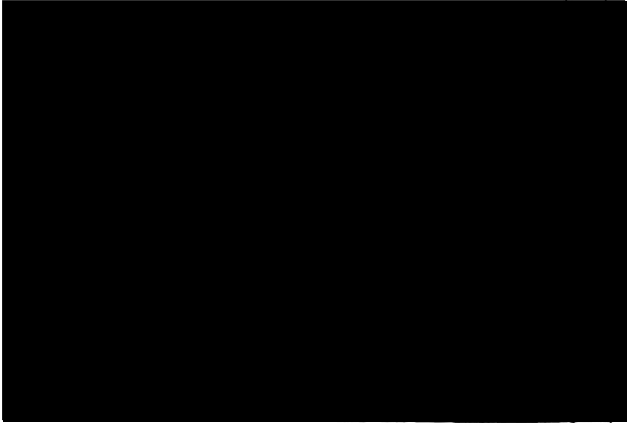
4	Navrhovaný vlastník	3	001
4.1	číslo jednotky		
4.2	postavení vůči privatizovanému subjektu		a
4.3	jméno vlastníka		
4.4	adresa		
4.5	PSC		
4.6	město, obec		
4.7	země	ČESKÁ REPUBLIKA	
4.8	zdůvodnění prodeje		b
4.9	kupní cena	2620	
4.10	způsob stanovení kup. ceny		c
4.11	způsob úhrady ceny		a
4.12	termín prodeje		
4.13	návrh textu smlouvy		.

ŽIŠKOVA
22

VÝPIS Z EVIDENCE NEMOVITOSTÍ

Obec: Brno Str. 3
 Okres: Brno město
 doplněný o příslušnost pozemku k zastavěnému území obce, 2) bonitní-třídy pozemků 1) Výpis z evidenciho listu č. 3

Běžné číslo	A Název, jméno vlastníka (sídlu, adresa)	B Katastrální území	C Číslo popisné evidenciho parcely	D Položka výkazu změn	E Druh pozemku (kultura)	F Charakteristika nemovitosti způsob ochrany	G Výměra			H Název, jméno uživatele (sídlu, adresa)	I Číslo evidenciho listu
							ha	m ²	10 ³		
1	Čs. stát - Městský ústav nár. zdraví	Veverčák	čp. 338 850	95		zast. pl. ob. vrb.	4	42	1	Jako vlastník	3
2/1	Sdružení zdravotnických zařízení II Brno	Veverčák	čp. 498 1049	916		"	2	04	1	"	3
			čp. 494 1050	91		"	12	78	1	"	3
			čp. 508 895		34/12	zast. pl. ob. vrb.	4	87	1	"	3
			čp. 505		34/12	zast. pl. ob. vrb.	5	11	1	"	3
						hřiště	11	92	1	"	33

C Číslo listiny omezující vlastnické právo: opravila dne 9.9.1991

D Poznámka: 18

E Výpis uděl z evidence nemovitostí nebo sbírky listů podle požadavků objednavatele: 19

F Sídliště geodézie: Brno město

G Zakázka č.: 021 981 944

H Vyhotořil dne: 12.10.82 podpis: [Podpis]

I Město: Brno

J Kancelář geodézie a kartografie: Středisko geodézie a kartografie 601 51 Brno, Dvorská

K Měřítko: 1:200

L Měřítko výkazu: 1:200

M Měřítko výkazu: 1:200

N Měřítko výkazu: 1:200

O Měřítko výkazu: 1:200

P Měřítko výkazu: 1:200

Q Měřítko výkazu: 1:200

R Měřítko výkazu: 1:200

S Měřítko výkazu: 1:200

T Měřítko výkazu: 1:200

U Měřítko výkazu: 1:200

V Měřítko výkazu: 1:200

W Měřítko výkazu: 1:200

X Měřítko výkazu: 1:200

Y Měřítko výkazu: 1:200

Z Měřítko výkazu: 1:200

Aktíva	Č.1	Zostatok na 2. dec. 2014		Zostatok na konci obdobia
		b	1	
Základné prostriedky (obstarávacia cena) (010)	21	112 659	112 659	112 659
Investície (050)	22	14 494	16 030	16 030
Nehmotné a iné aktíva (070)	23	398	550	550
Predmetny postupnej spotreby v používaní (úč. sk. 11)	24	15 832	16 128	16 128
Materiál a tovar na cestie (100, 171)	25			
Materiál na sklade (101 minus 107)	26	1 763	2 666	2 666
Pododávky (130)	27			
Nedokončená výroba (140)	28			
Výrobky (150)	29			
Zvieratá (160)	30			
Tovar v skladoch (172 minus 176)	31			
Obežovacia (241)	32			
Pohľadávky voči obyvateľstvu (245)	33	40	67	67
Poskytnuté preddávky (247)	34	23	2	2
Zúčtovanie s orgánmi nemocenského poistenia (248)	35	272	304	304
Ostatné pohľadávky (249)	36	71	24	24
Pohľadávky v zahraničí (239)	37			
Peniaze (201)	38		1	1
Šeky a poukážky k zúčtovaniu (202)	39			
Cenné papiere a účastiny (203)	40			
Cenniny (205)	41	83	110	110
Bežny účet (210)	42	9 396	6 865	6 865
Účty osobitných prostriedkov (217)	43	425	53	53
Peniaze na cestie (209)	44		2	2
Valuty a platené prostriedky (220)	45			
Vklady v zahraničnej mene v územských poň. ust. (225)	46			
Vklady v zahraničných peňažných ústavoch (226)	47			
Cenné papiere a účastiny v zahraničnej mene (227)	48			
Peňažné prostriedky v zahraničnej mene na cestie (229)	49			
Náklady budúcich období (270)	50			
Prijaté dotácie	51			
od nadradeného orgánu (812)	51			
z rozpočtu obce a okresného úradu (832)	52			
zo štátneho rozpočtu (852)	53			
Vnútorné zúčtovanie (293) (±)	54	x		
55				
56				
57				
58		155 496	147 211	147 211
S u č e t (r. 21 až 58)	59	155 496	162 907	162 907
Odvody, prídely a osl. použitie hosp. výsledku (961 až 966) (±)	60	x		
Prekročené rozdelenie hospodárskeho výsledku minulých rokov (968)	61		14 121	14 121
Úhrn aktív (r. 59, 60, 61)	62	155 496	162 907	162 907
Kontrolné číslo	302	488 488	488 488	488 488

17.06.14

Pasíva	Č.1	Zostatok na začiatku roka		Zostatok na konci obdobia
		b	3	
Fond základných prostriedkov a investícií (901)	63	80 435	84 361	84 361
Fond prevádzkových prostriedkov (902)	64	1 473	1 473	1 473
Fond cenných papierov (903)	65			
Opätávky k základným prostriedkom (930)	66	46 758	398	50 96
Opätávky k nehmotným a iným aktívam (930)	67	398		55
Opätávky k predmetom postupu spotreby v použ. (úč. sk. 12)	68	15 823	16 128	16 128
Fond odmien (911)	69	693		693
Fond kultúrnych a sociálnych prírnb (912)	70	366		366
Rezervny fond (914)	71			
Fond reprodukcie základných prostriedkov (916)	72	2 375		2 375
Ostatné prevádzkové fondy organizácie (918)	73			
Dodávateľa (250)	74	2 925		2 925
Závätzky voči obyvateľstvu (255)	75	353		353
Pracovníci (256)	76	2 472		2 472
Prijaté preddávky (257)	77			
Ostatné závätzky (259)	78	377		377
Zvätzky v zahraničí (239)	79			
Nové ocenenie zásob (230) (±)	80			
Nové ocenenie devízových aktív a pasív (232) (±)	81			
Rezerva na opravy a udržovanie (271)	82			
Iné rezervy (277)	83			
Výnosy budúcich období (278)	84			
Úverý (211)	85			
Prijaté dotácie, finančné výpomoci	86			
od nadradeného orgánu (816)	86			
od obce a okresného úradu (837)	87			
do štátneho rozpočtu (850)	88			
nadradenému orgánu (810)	89			
Odvody	90			
do rozpočtu obce a okresného úradu (830)	90			
Zúčtovanie daní organizácie so štátnym rozpočtom (854)	91	1 124		1 124
Zúčtovanie daní organizácie s rozpočtom obce a okresného úradu (834)	92			
Zúčtovanie osl. závätzkov a nárokov org. so št. rozp. (856) (±)	93	- 78		- 78
Zúčtovanie fin. usporiadania organizácie so št. rozp. (859) (±)	94			
Zúčtov. finanč. usporiadania org. s nadrad. orgánom (819) (±)	95			
Zúčtovanie fin. uspor. organizácie s rozp. obce a okresného úradu (839)	96			
S u č e t (r. 63 až 97)	97	155 496	162 907	162 907
98				
99				
Dotácie do zdrojov k rozdeleniu (úč. sk. 95)	100	x		x
Zisk (+), strata (-) bežného roka	101			
102		x		x
103				
Úhrn pasív (r. 98 až 103)	104	155 496	162 907	162 907
Kontrolné číslo	303	488 488	488 488	488 488

17.06.14